2024

就職統計資料

公立大学法人
山口県立大学
キャリアサポートセンター

目　次

１．年度別就職状況統計（過去１０年間の推移）

２．就職状況および求人企業内訳（過去１０年間）

３．都道府県別　就職状況統計（過去１０年間の推移）

４．公務員就職状況（過去１０年間の推移）

５．就職先（過去１０年間）

６．大学院修了生進路状況（過去５年間）

７．別科助産専攻進路状況（過去５年間）

８．経年比較グラフ

※５．(1) 就職先　学科別就職先一覧　職種略記

MSW(Medical Social Worker)：医療ソーシャルワーカー

PSW(Psychiatric Social Worker)：精神保健福祉士

介：介護職　支：支援員　指：指導員　相：相談員　管栄：管理栄養士

(2)（　　）内の数字は就職者数

１．年度別就職状況統計

（過去１０年間）

区分＼年度		26年度 県立大19回生 27・3卒	27年度 県立大20回生 28・3卒	28年度 県立大21回生 29・3卒	29年度 県立大22回生 30・3卒	30年度 県立大23回生 31・3卒	R1年度 県立大24回生 R2・3卒	R2年度 県立大25回生 R3・3卒	R3年度 県立大26回生 R4・3卒	R4年度 県立大27回生 R5・3卒	R5年度 県立大28回生 R6・3卒
卒業者総数		321	324	315	299	332	330	331	320	319	325
進学者数（大学院等）		9	13	14	10	8	8	14	9	9	4
家事従事者数		0	0	0	0	0	0	0	0	0	0
その他（在宅浪人、留学生等）		18	17	3	6	11	13	18	25	14	24
就職希望者数(A)		294	294	298	283	313	309	299	286	296	297
就職者数(B)		282	285	296	281	308	309	299	286	296	297
就職者の内訳	教員	15(6)	25(14)	20(9)	19(9)	25(17)	29(23)	22(12)	17(6)	23(10)	23(14)
	公務員	23(4)	22(7)	32(6)	41(3)	25(1)	39(2)	29(0)	41(5)	44(5)	39(3)
	農業	0	0	0	0	0	0	0	0	1	0
	建設業	1	3	8	5	9	9	8	6	5	4
	製造業	14	13	10	20	26	17	16	16	20	17
	卸売･小売業	31	27	34	28	28	36	36	32	26	35
	金融･保険業	9	10	8	6	14	13	13	4	9	7
	不動産業	6	1	3	4	8	3	5	6	5	2
	ﾏｽｺﾐ･出版・広告	3	4	4	2	8	10	16	9	12	12
	電気・ｶﾞｽ・水道業	0	1	0	0	0	0	0	0	0	0
	運輸･通信業	6	8	14	10	9	8	9	3	7	7
	サービス業等	174	171	163	146	156	145	145	152	144	151
計		282(10)	285(21)	296(15)	281(12)	308(18)	309(25)	299(12)	286(11)	296(15)	297(17)
就職率(B)/(A)		95.9%	96.9%	99.3%	99.3%	98.4%	100.0%	100.0%	100.0%	100.0%	100.0%
県内生、卒業者(C)		142	149	143	146	164	155	147	136	148	149
県内生、県内就職者(D)		97	105	99	97	118	101	89	90	104	94
県内生、県内就職率(D)/(C)		68.3%	70.5%	69.2%	66.4%	72.0%	65.2%	60.5%	66.2%	70.3%	63.1%
卒業者、県内就職者(E)		123	137	123	119	153	125	111	122	132	118
卒業者、県内就職率(E)/(B)		43.6%	48.1%	41.6%	42.3%	49.7%	40.5%	37.1%	42.7%	44.6%	39.7%

（ ）は、臨時採用者であり内数

求人企業数の推移

（過去１０年間）

	26年度	27年度	28年度	29年度	30年度	R1年度	R2年度	R3年度	R4年度	R5年度
求人企業数	4220	3706	3102	2228	2730	2542	1853	1857	2059	3031
(内、県内求人企業数)	777	775	478	509	435	391	308	278	383	465

２．就職状況および求人企業内訳

令和５年度就職状況（令和6年3月卒業者）

《大　学》　　令和6年5月1日集計

学科 / 項目	国際文化学部		社会福祉学部	看護栄養学部		合計	前年度最終
	国際文化学科	文化創造学科	社会福祉学科	看護学科	栄養学科		
卒業者 (D)	70	55	104	56	40	325	319
大学院進学者	3	1	0	0	0	4	3
大学・専門学校進学等	0	0	1	8	0	9	6
その他	4	5	4	2	0	15	14
就職希望者数（A）	63	49	99	46	40	297	296
就職希望者率	90.0%	89.1%	95.2%	82.1%	100.0%	91.4%	92.8%
就職者数（B）	63	49	99	46	40	297	296
教員	4 1	3 1	8 6	6 6	2 1	23 15	23 10
公務員	3 0	3 1	18 0	7 0	8 2	39 3	44 5
農業	0	0	0	0	0	0	1
建設業	0	3	1	0	0	4	5
製造業	5	8	3	1	0	17	20
卸売・小売業	15	12	1	0	6	34	26
金融・保険業	3	1	3	0	0	7	9
不動産業	2	0	0	0	0	2	5
マスコミ・出版・広告	10	2	0	0	0	12	12
電気・ガス・水道業	0	0	0	0	0	0	0
運輸・通信業	3	2	2	0	0	7	7
サービス業等	18	15	63	32	24	152	144
（福祉関係）	0	0	38	0	2	内数 40	44
（栄養士）	0	0	0	0	24	〃 24	24
（看護関係）	0	0	0	32	0	〃 32	29
未就職者数	0	0	0	0	0	0	0
就職率（B）/（A）	100.0%	100.0%	100.0%	100.0%	100.0%	100.0%	100.0%
前年度同期就職率	100.0%	100.0%	100.0%	100.0%	100.0%	－	－
県内就職者数	15	20	47	21	15	118	132
及び割合	23.8%	40.8%	47.5%	45.7%	37.5%	39.7%	44.6%

注．教員・公務員の欄の小数字は臨時採用の数(内数)

《別科》

項目	助産専攻	前年度最終
修了者	11	11
就職希望者(希望率)	10 (90.9%)	10 (90.9%)
就職者(就職率)	10 (100.0%)	10 (100.0%)
県内就職者数(率)	7 (70.0%)	3 (30.0%)

《大学院》

専攻 / 項目	国際文化学研究科	健康福祉学研究科	健康福祉学研究科	合計	前年度最終
	国際文化学専攻	健康福祉学専攻（博士前期）	健康福祉学専攻（博士後期）		
修了者（男内数）	8 (3)	8 (0)	0 (0)	16 (3)	19 (7)
進学・その他(男内数)	6 (2)	8 (0)	0 (0)	14 (2)	10 (6)
就職希望者(希望率)	2 (25.0%)	0 (0.0%)	0 (0.0%)	2 (12.5%)	9 (47.4%)
就職者(就職率)	2 (100.0%)	0 (0.0%)	0 (0.0%)	2 (100.0%)	9 (100.0%)
県内就職者数(率)	0 (0.0%)	0 (0.0%)	0 (0.0%)	0 (.0%)	3 (33.3%)

《求人状況》

項目	令和6年 3月31日現在	前年度同期
求人会社数	3,031	2,059
農・林業	0	0
教育	73	64
建設業	69	76
製造業	152	94
卸売・小売業	278	338
金融・保険業	34	29
不動産業	23	29
マスコミ・出版・広告	78	43
電気・ガス・水道業	1	1
運輸・通信業	106	33
サービス業	516	120
サービス（病院・福祉関係）	1,701	1,232
求人数	56,585	36,535
県内求人会社数	465	383
県内求人数	2,531	1,536

令和４年度就職状況(令和5年3月卒業者)

《大　学》

令和5年5月1日集計

学科 項目	国際文化学部 国際文化学科	国際文化学部 文化創造学科	社会福祉学部 社会福祉学科	看護栄養学部 看護学科	看護栄養学部 栄養学科	合計	前年度最終
卒業者 (D)	65	59	99	49	47	319	320
大学院進学者	1	1	0	0	1	3	2
大学・専門学校進学等	0	0	0	6	0	6	7
その他	4	6	2	1	1	14	25
就職希望者数 (A)	60	52	97	42	45	296	286
就職希望者率	92.3%	88.1%	98.0%	85.7%	95.7%	92.8%	89.4%
就職者数 (B)	60	52	97	42	45	296	286
教員	5 1	6 3	6 1	5 4	1 1	23 10	17 6
公務員	7 1	5 1	20 0	8 1	4 2	44 5	41 5
農業	0	0	0	0	1	1	0
建設業	1	1	3	0	0	5	6
製造業	4	7	1	0	8	20	16
卸売・小売業	8	9	4	0	5	26	32
金融・保険業	4	2	3	0	0	9	4
不動産業	1	2	1	0	1	5	6
マスコミ・出版・広告	5	4	3	0	0	12	9
電気・ガス・水道業	0	0	0	0	0	0	0
運輸・通信業	5	2	0	0	0	7	3
サービス業等	20	14	56	29	25	144	152
(福祉関係)	0	0	44	0	0	内数 44	58
(栄養士)	0	0	0	0	24	〃 24	16
(看護関係)	0	0	0	29	0	〃 29	35
未就職者数	0	0	0	0	0	0	0
就職率 (B)/(A)	100.0%	100.0%	100.0%	100.0%	100.0%	100.0%	100.0%
前年度同期就職率	100.0%	100.0%	100.0%	100.0%	100.0%	−	−
県内就職者数	21	20	47	19	25	132	122
及び割合	35.0%	38.5%	48.5%	45.2%	55.6%	44.6%	42.7%

注. 教員・公務員の欄の小数字は臨時採用の数(内数)

《別科》

項目	助産専攻	前年度最終
修了者	11	12
就職希望者(希望率)	10 (90.9%)	12 (100.0%)
就職者(就職率)	10 (100.0%)	12 (100.0%)
県内就職者数(率)	3 (30.0%)	9 (75.0%)

《大学院》

専攻 項目	国際文化学研究科 国際文化学専攻	健康福祉学研究科 健康福祉学専攻 (博士前期)	健康福祉学研究科 健康福祉学専攻 (博士後期)	合計	前年度最終
修了者 (男内数)	10 (3)	6 (3)	3 (1)	19 (7)	12 (3)
進学・その他(男内数)	3 (2)	4 (3)	3 (1)	10 (6)	9 (3)
就職希望者(希望率)	7 (70.0%)	2 (33.3%)	0 (0.0%)	9 (47.4%)	3 (25.0%)
就職者(就職率)	7 (100.0%)	2 (100.0%)	0 (0.0%)	9 (100.0%)	3 (100.0%)
県内就職者数(率)	3 (42.9%)	0 (0.0%)	0 (0.0%)	3 (33.3%)	1 (33.3%)

《求人状況》

項目	令和5年 3月31日現在	前年度同期
求人会社数	2,059	1,857
農・林業	0	0
教育	64	39
建設業	76	65
製造業	94	87
卸売・小売業	338	228
金融・保険業	29	16
不動産業	29	21
マスコミ・出版・広告	43	19
電気・ガス・水道業	1	0
運輸・通信業	33	26
サービス業	120	134
サービス (病院・福祉関係)	1,232	1,222
求人数	36,535	26,506
県内求人会社数	383	278
県内求人数	1,536	1,303

令和３年度就職状況（令和4年3月卒業者）

《大　学》

令和4年5月1日集計

学科 項目	国際文化学部 国際文化学科	国際文化学部 文化創造学科	社会福祉学部 社会福祉学科	看護栄養学部 看護学科	看護栄養学部 栄養学科	合計	前年度最終
卒業者 (D)	60	57	105	55	43	320	331
大学院進学者	1	1	0	0	0	2	8
大学・専門学校進学等	0	1	0	6	0	7	6
その他	7	9	7	0	2	25	18
就職希望者数（A）	52	46	98	49	41	286	299
就職希望者率	86.7%	80.7%	93.3%	89.1%	95.3%	89.4%	90.3%
就職者数（B）	52	46	98	49	41	286	299
教員	2 0	4 0	4 1	3 1	4 4	17 6	22 12
公務員	2 0	4 2	16 0	11 0	8 3	41 5	29 0
農業	0	0	0	0	0	0	0
建設業	3	3	0	0	0	6	8
製造業	4	7	1	0	4	16	16
卸売・小売業	9	12	5	0	6	32	36
金融・保険業	2	1	1	0	0	4	13
不動産業	2	0	4	0	0	6	5
マスコミ・出版・広告	6	3	0	0	0	9	16
電気・ガス・水道業	0	0	0	0	0	0	0
運輸・通信業	3	0	0	0	0	3	9
サービス業等	19	12	67	35	19	152	145
（福祉関係）	2	0	56	0	0	内数 58	54
（栄養士）	0	0	0	0	16	〃 16	29
（看護関係）	0	0	0	35	0	〃 35	34
未就職者数	0	0	0	0	0	0	0
就職率（B）/（A）	100.0%	100.0%	100.0%	100.0%	100.0%	100.0%	100.0%
前年度同期就職率	100.0%	100.0%	100.0%	100.0%	100.0%	－	－
県内就職者数	15	22	47	22	16	122	111
及び割合	28.8%	47.8%	48.0%	44.9%	39.0%	42.7%	37.1%

注．教員・公務員の欄の小数字は臨時採用の数（内数）

《別科》

項目	助産専攻	前年度最終
修了者	12	13
就職希望者（希望率）	12 (100.0%)	12 (92.3%)
就職者（就職率）	12 (100.0%)	12 (100.0%)
県内就職者数（率）	9 (75.0%)	6 (50.0%)

《大学院》

専攻 項目	国際文化学研究科 国際文化学専攻	健康福祉学研究科 健康福祉学専攻（博士前期）	健康福祉学研究科 健康福祉学専攻（博士後期）	合計	前年度最終
修了者（男内数）	5 (1)	7 (2)	0 (0)	12 (3)	14 (4)
進学・その他（男内数）	4 (1)	5 (2)	0 (0)	9 (3)	12 (4)
就職希望者（希望率）	1 (20.0%)	2 (28.6%)	0 (0.0%)	3 (25.0%)	2 (14.3%)
就職者（就職率）	1 (100.0%)	2 (100.0%)	0 (0.0%)	3 (100.0%)	2 (100.0%)
県内就職者数（率）	0 (0.0%)	1 (50.0%)	0 (0.0%)	1 (33.3%)	2 (100.0%)

《求人状況》

項目	令和4年 3月31日現在	前年度同期
求人会社数	1,857	1,853
農・林業	0	1
教育	39	38
建設業	65	40
製造業	87	51
卸売・小売業	228	204
金融・保険業	16	40
不動産業	21	19
マスコミ・出版・広告	19	12
電気・ガス・水道業	0	0
運輸・通信業	26	40
サービス業	134	160
サービス（病院・福祉関係）	1,222	1,248
求人数	26,506	25,202
県内求人会社数	278	308
県内求人数	1,303	1,295

令和２年度就職状況(令和3年3月卒業者)

《大　学》

令和3年5月1日集計

学科 項目	国際文化学部 国際文化学科	国際文化学部 文化創造学科	社会福祉学部 社会福祉学科	看護栄養学部 看護学科	看護栄養学部 栄養学科	合計	前年度最終
卒業者 (D)	61	55	110	57	48	331	330
大学院進学者	4	2	1	0	1	8	5
大学・専門学校進学等	1	0	1	4	0	6	3
その他	4	7	4	1	2	18	13
就職希望者数 (A)	52	46	104	52	45	299	309
就職希望者率	85.2%	83.6%	94.5%	91.2%	93.8%	90.3%	93.6%
就職者数 (B)	52	46	104	52	45	299	309
教員	1 0	0 0	6 3	13 8	2 1	22 12	29 23
公務員	3 0	1 0	15 0	5 0	5 0	29 0	39 2
農業	0	0	0	0	0	0	0
建設業	2	2	4	0	0	8	9
製造業	2	8	0	0	6	16	17
卸売・小売業	13	13	7	0	3	36	36
金融・保険業	8	0	5	0	0	13	13
不動産業	1	4	0	0	0	5	3
マスコミ・出版・広告	7	7	2	0	0	16	10
電気・ガス・水道業	0	0	0	0	0	0	0
運輸・通信業	6	2	1	0	0	9	8
サービス業等	9	9	64	34	29	145	145
(福祉関係)	0	0	54	0	0	内数 54	37
(栄養士)	0	0	0	0	29	〃 29	20
(看護関係)	0	0	0	34	0	〃 34	36
未就職者数	0	0	0	0	0	0	0
就職率 (B)/(A)	100.0%	100.0%	100.0%	100.0%	100.0%	100.0%	100.0%
前年度同期就職率	100.0%	100.0%	100.0%	100.0%	100.0%	−	−
県内就職者数	9	19	44	26	13	111	125
及び割合	17.3%	41.3%	42.3%	50.0%	28.9%	37.1%	40.5%

注. 教員・公務員の欄の小数字は臨時採用の数(内数)

《別科》

項目	助産専攻	前年度最終
修了者	13	11
就職希望者(希望率)	12 (92.3%)	10 (90.9%)
就職者(就職率)	12 (100.0%)	10 (100.0%)
県内就職者数(率)	6 (50.0%)	4 (40.0%)

《大学院》

専攻 項目	国際文化学研究科 国際文化学専攻	健康福祉学研究科 健康福祉学専攻 (博士前期)	健康福祉学研究科 健康福祉学専攻 (博士後期)	合計	前年度最終
修了者 (男内数)	4 (0)	8 (4)	2 (0)	14 (4)	12 (3)
進学・その他(男内数)	3 (0)	7 (4)	2 (0)	12 (4)	4 (3)
就職希望者(希望率)	1 (25.0%)	1 (12.5%)	0 (0.0%)	2 (14.3%)	8 (66.7%)
就職者(就職率)	1 (100.0%)	1 (100.0%)	0 (0.0%)	2 (100.0%)	8 (100.0%)
県内就職者数(率)	1 (100.0%)	1 (100.0%)	0 (0.0%)	2 (100.0%)	5 (62.5%)

《求人状況》

項目	令和3年 3月31日現在	前年度同期
求人会社数	1,853	2,542
農・林業	1	5
教育	38	278
建設業	40	51
製造業	51	168
卸売・小売業	204	313
金融・保険業	40	34
不動産業	19	20
マスコミ・出版・広告	12	24
電気・ガス・水道業	0	6
運輸・通信業	40	37
サービス業	160	270
サービス (病院・福祉関係)	1,248	1,336
求人数	25,202	27,733
県内求人会社数	308	391
県内求人数	1,295	1,297

令和元年度就職状況(令和2年3月卒業者)

《大　学》

令和2年5月1日集計

学科 項目	国際文化学部 国際文化学科	国際文化学部 文化創造学科	社会福祉学部 社会福祉学科	看護栄養学部 看護学科	看護栄養学部 栄養学科	合計	前年度最終
卒業者 (D)	73	54	108	51	44	330	332
大学院進学者	2	1	1	0	1	5	3
大学・専門学校進学等	0	0	0	3	0	3	5
その他	4	4	3	1	1	13	11
就職希望者数 (A)	67	49	104	47	42	309	313
就職希望者率	91.8%	90.7%	96.3%	92.2%	95.5%	93.6%	94.3%
就職者数 (B)	67	49	104	47	42	309	308
教員	4 1	2 2	13 13	5 4	5 3	29 23	25 17
公務員	4 0	2 1	22 1	6 0	5 0	39 2	25 1
農業	0	0	0	0	0	0	0
建設業	3	4	2	0	0	9	9
製造業	3	11	0	0	3	17	26
卸売・小売業	15	10	6	0	5	36	28
金融・保険業	8	4	0	0	1	13	14
不動産業	1	1	1	0	0	3	8
マスコミ・出版・広告	2	5	2	0	1	10	8
電気・ガス・水道業	0	0	0	0	0	0	0
運輸・通信業	7	0	1	0	0	8	9
サービス業等	20	10	57	36	22	145	156
(福祉関係)	1	0	36	0	0	内数 37	44
(栄養士)	0	0	0	0	20	〃 20	30
(看護関係)	0	0	0	36	0	〃 36	33
未就職者数	0	0	0	0	0	0	5
就職率 (B)/(A)	100.0%	100.0%	100.0%	100.0%	100.0%	100.0%	98.4%
前年度同期就職率	100.0%	95.7%	99.0%	96.1%	100.0%	−	−
県内就職者数	18	20	48	29	10	125	153
及び割合	26.9%	40.8%	46.2%	61.7%	23.8%	40.5%	49.7%

注. 教員・公務員の欄の小数字は臨時採用の数(内数)

《別科》

項目	助産専攻	前年度最終
修了者	11	12
就職希望者(希望率)	10 (90.9%)	10 (83.3%)
就職者(就職率)	10 (100.0%)	10 (100.0%)
県内就職者数(率)	4 (40.0%)	4 (40.0%)

《大学院》

専攻 項目	国際文化学研究科 国際文化学専攻	健康福祉学研究科 健康福祉学専攻 (博士前期)	健康福祉学研究科 健康福祉学専攻 (博士後期)	合計	前年度最終
修了者 (男内数)	5 (1)	6 (2)	1 (0)	12 (3)	17 (6)
進学・その他(男内数)	2 (1)	2 (2)	0 (0)	4 (3)	5 (1)
就職希望者(希望率)	3 (60.0%)	4 (66.7%)	1 (100.0%)	8 (66.7%)	7 (41.2%)
就職者(就職率)	3 (100.0%)	4 (100.0%)	1 (100.0%)	8 (100.0%)	6 (85.7%)
県内就職者数(率)	1 (33.3%)	3 (75.0%)	1 (100.%)	5 (62.5%)	4 (66.7%)

《求人状況》

項目	令和2年 3月31日現在	前年度同期
求人会社数	2,542	2,730
農・林業	5	3
教育	278	107
建設業	51	65
製造業	168	123
卸売・小売業	313	374
金融・保険業	34	149
不動産業	20	24
マスコミ・出版・広告	24	46
電気・ガス・水道業	6	6
運輸・通信業	37	47
サービス業	270	242
サービス (病院・福祉関係)	1,336	1,544
求人数	27,733	36,341
県内求人会社数	391	435
県内求人数	1,297	2,344

平成30年度就職状況(平成31年3月卒業者)

《大　学》

令和元年5月1日集計

学科 / 項目	国際文化学部		社会福祉学部	看護栄養学部		合　計	前年度最終
	国際文化学科	文化創造学科	社会福祉学科	看護学科	栄養学科		
卒業者(D)	71	50	108	54	49	332	299
大学院進学者	3	0	0	0	0	3	7
大学・専門学校進学等	1	1	0	3	0	5	3
その他	1	2	8	0	0	11	6
就職希望者数(A)	66	47	100	51	49	313	283
就職希望者率	93.0%	94.0%	92.6%	94.4%	100.0%	94.3%	94.6%
就職者数(B)	66	45	99	49	49	308	281
教員	2 1	3 3	9 7	9 6	2 0	25 17	19 10
公務員	2 0	3 0	8 0	6 0	6 1	25 1	41 6
農業	0	0	0	0	0	0	0
建設業	0	4	5	0	0	9	5
製造業	12	6	2	1	5	26	20
卸売・小売業	12	7	7	0	2	28	28
金融・保険業	9	2	3	0	0	14	6
不動産業	4	1	3	0	0	8	4
マスコミ・出版・広告	3	4	1	0	0	8	2
電気・ガス・水道業	0	0	0	0	0	0	0
運輸・通信業	7	0	2	0	0	9	10
サービス業等	15	15	59	33	34	156	146
(福祉関係)	0	0	44	0	0	内数 44	59
(栄養士)	0	0	0	0	30	〃 30	20
(看護関係)	0	0	0	33	0	〃 33	36
未就職者数	0	2	1	2	0	5	2
就職率(B)/(A)	100.0%	95.7%	99.0%	96.1%	100.0%	98.4%	99.3%
前年度同期就職率	97.8%	97.7%	100.0%	100.0%	100.0%	−	−
県内就職者数	33	23	44	24	29	153	119
及び割合	50.0%	51.1%	44.4%	49.0%	59.2%	49.7%	42.3%

注. 教員・公務員の欄の小数字は臨時採用の数(内数)

《別科》

項目	助産専攻	前年度最終
修了者	12	12
就職希望者(希望率)	10 (83.3%)	10 (83.3%)
就職者(就職率)	10 (100.0%)	10 (100.0%)
県内就職者数(率)	4 (40.0%)	4 (40.0%)

《大学院》

専攻 / 項目	国際文化学研究科	健康福祉学研究科	健康福祉学研究科	合　計	前年度最終
	国際文化学専攻	健康福祉学専攻(博士前期)	健康福祉学専攻(博士後期)		
修了者(男内数)	4 (2)	9 (4)	4 (0)	17 (6)	17 (4)
進学・その他(男内数)	2 (0)	4 (1)	4 (0)	10 (1)	3 (0)
就職希望者(希望率)	2 (50.0%)	5 (55.6%)	0 (0.0%)	7 (41.2%)	8 (47.1%)
就職者(就職率)	2 (100.0%)	4 (80.0%)	0 (0.0%)	6 (85.7%)	5 (62.5%)
県内就職者数(率)	1 (50.0%)	3 (75.0%)	0 (0.0%)	4 (66.7%)	4 (80.0%)

《求人状況》

項目	平成31年 3月31日現在	前年度同期
求人会社数	2,730	2,228
農・林業	3	13
教育	107	124
建設業	65	27
製造業	123	68
卸売・小売業	374	293
金融・保険業	149	31
不動産業	24	28
マスコミ・出版・広告	46	21
電気・ガス・水道業	6	6
運輸・通信業	47	44
サービス業	242	200
サービス(病院・福祉関係)	1,544	1,373
求人数	36,341	24,682
県内求人会社数	435	509
県内求人数	2,344	1,968

平成29年度就職状況(平成30年3月卒業者)

《大　学》

平成30年5月1日集計

学科 項目	国際文化学部 国際文化学科	国際文化学部 文化創造学科	社会福祉学部 社会福祉学科	看護栄養学部 看護学科	看護栄養学部 栄養学科	合計	前年度最終
卒業者(D)	47	49	106	54	43	299	315
大学院進学者	0	2	2	0	3	7	7
大学・専門学校進学等	0	1	0	2	0	3	7
その他	2	2	1	1	0	6	3
就職希望者数(A)	45	44	103	51	40	283	298
就職希望者率	95.7%	89.8%	97.2%	94.4%	93.0%	94.6%	94.6%
就職者数(B)	44	43	103	51	40	281	296
教員	1 1	3 3	6 4	5 2	4 0	19 10	20 9
公務員	4 0	4 1	18 1	10 1	5 3	41 6	32 6
農業	0	0	0	0	0	0	0
建設業	2	2	1	0	0	5	8
製造業	9	5	3	0	3	20	10
卸売・小売業	8	7	7	0	6	28	34
金融・保険業	3	1	2	0	0	6	8
不動産業	1	1	2	0	0	4	3
マスコミ・出版・広告	0	1	1	0	0	2	4
電気・ガス・水道業	0	0	0	0	0	0	0
運輸・通信業	6	3	1	0	0	10	14
サービス業等	10	16	62	36	22	146	163
(福祉関係)	0	0	59	0	0	内数 59	56
(栄養士)	0	0	0	0	20	〃 20	29
(看護関係)	0	0	0	36	0	〃 36	33
未就職者数	1	1	0	0	0	2	2
就職率(B)/(A)	97.8%	97.7%	100.0%	100.0%	100.0%	99.3%	99.3%
前年度同期就職率	98.3%	97.8%	100.0%	100.0%	100.0%	−	−
県内就職者数	19	16	41	26	17	119	123
及び割合	43.2%	37.2%	39.8%	51.0%	42.5%	42.3%	41.6%

注. 教員・公務員の欄の小数字は臨時採用の数(内数)

《別科》

項目	助産専攻	前年度最終
修了者	12	11
就職希望者(希望率)	10 (83.3%)	10 (90.9%)
就職者(就職率)	10 (100.0%)	10 (100.0%)
県内就職者数(率)	4 (40.0%)	4 (40.0%)

《大学院》

専攻 項目	国際文化学研究科 国際文化学専攻	健康福祉学研究科 健康福祉学専攻(博士前期)	健康福祉学研究科 健康福祉学専攻(博士後期)	合計	前年度最終
修了者(男内数)	8 (2)	5 (1)	4 (1)	17 (4)	19 (4)
進学・その他(男内数)	4 (1)	2 (0)	3 (0)	9 (1)	14 (3)
就職希望者(希望率)	4 (50.0%)	3 (60.0%)	1 (25.0%)	8 (47.1%)	5 (26.3%)
就職者(就職率)	2 (50.0%)	2 (66.7%)	1 (100.0%)	5 (62.50%)	4 (80.0%)
県内就職者数(率)	2 (100.0%)	2 (100.0%)	0 (0.0%)	4 (80.0%)	2 (50.%)

《求人状況》

項目	平成30年 3月31日現在	前年度同期
求人会社数	2,228	3,102
農・林業	13	21
教育	124	90
建設業	27	45
製造業	68	178
卸売・小売業	293	494
金融・保険業	31	71
不動産業	28	64
マスコミ・出版・広告	21	47
電気・ガス・水道業	6	4
運輸・通信業	44	65
サービス業	200	296
サービス(病院・福祉関係)	1,373	1,727
求人数	24,682	46,210
県内求人会社数	509	478
県内求人数	1,968	2,189

平成28年度就職状況(平成29年3月卒業者)

《大　学》

平成29年5月1日集計

学科 項目	国際文化学部 国際文化学科	国際文化学部 文化創造学科	社会福祉学部 社会福祉学科	看護栄養学部 看護学科	看護栄養学部 栄養学科	合計	前年度最終
卒業者 (D)	67	48	108	47	45	315	324
大学院進学者	3	2	2	0	0	7	8
大学・専門学校進学等	3	0	0	3	1	7	5
その他	2	0	0	1	0	3	17
就職希望者数 (A)	59	46	106	43	44	298	294
就職希望者率	88.1%	95.8%	98.1%	91.5%	97.8%	94.6%	90.7%
就職者数 (B)	58	45	106	43	44	296	285
教員	4 1	2 0	9 5	5 3	0 0	20 9	25 14
公務員	1 0	4 1	13 0	5 1	9 4	32 6	22 7
農業	0	0	0	0	0	0	0
建設業	5	2	1	0	0	8	3
製造業	2	3	0	0	5	10	13
卸売・小売業	14	12	8	0	0	34	27
金融・保険業	2	2	4	0	0	8	10
不動産業	0	0	3	0	0	3	1
マスコミ・出版・広告	2	2	0	0	0	4	4
電気・ガス・水道業	0	0	0	0	0	0	1
運輸・通信業	5	5	4	0	0	14	8
サービス業等	23	13	64	33	30	163	171
(福祉関係)	1	0	54	0	1	内数 56	59
(栄養士)	0	0	0	0	29	〃 29	28
(看護関係)	0	0	0	33	0	〃 33	34
未就職者数	1	1	0	0	0	2	9
就職率 (B)/(A)	98.3%	97.8%	100.0%	100.0%	100.0%	99.3%	96.9%
前年度同期就職率	96.2%	92.2%	99.0%	97.9%	97.8%	−	−
県内就職者数	23	18	45	21	16	123	137
及び割合	39.7%	40.0%	42.5%	48.8%	36.4%	41.6%	48.1%

注. 教員・公務員の欄の小数字は臨時採用の数(内数)

《別科》

項目	助産専攻	前年度最終
卒業者	11	13
就職希望者(希望率)	10 (90.9%)	13 (100.0%)
就職者(就職率)	10 (100.0%)	13 (100.0%)
県内就職者数(率)	4 (40.0%)	9 (69.2%)

《大学院》

専攻 項目	国際文化学研究科 国際文化学専攻	健康福祉学研究科 健康福祉学専攻 (博士前期)	健康福祉学研究科 健康福祉学専攻 (博士後期)	合計	前年度最終
卒業者 (男内数)	10 (4)	7 (0)	2 (0)	19 (4)	16 (2)
進学・その他(男内数)	7 (3)	5 (0)	2 (0)	14 (3)	8 (2)
就職希望者(希望率)	3 (30.0%)	2 (28.6%)	0 (0.0%)	5 (26.3%)	7 (43.8%)
就職者(就職率)	2 (66.7%)	2 (100.0%)	0 (0.0%)	4 (80.0%)	7 (100.0%)
県内就職者数(率)	1 (50.0%)	1 (50.0%)	0 (0.0%)	2 (50.0%)	3 (42.9%)

《求人状況》

項目	平成29年 3月31日現在	前年度同期
求人会社数	3,102	3,706
農・林業	21	29
教育	90	84
建設業	45	73
製造業	178	202
卸売・小売業	494	587
金融・保険業	71	71
不動産業	64	97
マスコミ・出版・広告	47	68
電気・ガス・水道業	4	2
運輸・通信業	65	82
サービス業	296	352
サービス (病院・福祉関係)	1,727	2,059
求人数	46,210	51,615
県内求人会社数	478	775
県内求人数	2,189	2,826

平成27年度就職状況（平成28年3月卒業者）

《大　学》

平成28年5月1日集計

学科 項目	国際文化学部 国際文化学科	国際文化学部 文化創造学科	社会福祉学部 社会福祉学科	看護栄養学部 看護学科	看護栄養学部 栄養学科	合計	前年度最終
卒業者 (D)	62	62	103	50	47	324	321
大学院進学者	3	3	1	0	1	8	5
大学・専門学校進学等	1	1	0	3	0	5	4
その他	6	7	4	0	0	17	18
就職希望者数（A）	52	51	98	47	46	294	294
就職希望者率	83.9%	82.3%	95.1%	94.0%	97.9%	90.7%	91.6%
就職者数（B）	50	47	97	46	45	285	282
教員	5 2	3 1	7 5	9 5	1 1	25 14	15 6
公務員	2 2	5 1	6 0	2 1	7 3	22 7	23 4
農業	0	0	0	0	0	0	0
建設業	1	0	2	0	0	3	1
製造業	5	3	0	0	5	13	14
卸売・小売業	6	14	6	0	1	27	31
金融・保険業	4	3	3	0	0	10	9
不動産業	1	0	0	0	0	1	6
マスコミ・出版・広告	1	2	1	0	0	4	3
電気・ガス・水道業	0	1	0	0	0	1	0
運輸・通信業	6	1	0	1	0	8	6
サービス業等	19	15	72	34	31	171	174
（福祉関係）	0	0	58	0	1	内数 59	内数 73
（栄養士）	0	0	0	0	28	〃 28	〃 28
（看護関係）	0	0	0	34	0	〃 34	〃 38
未就職者数	2	4	1	1	1	9	12
就職率（B）/（A）	96.2%	92.2%	99.0%	97.9%	97.8%	96.9%	95.9%
前年度同期就職率	91.2%	90.7%	99.0%	100.0%	95.6%	−	−
県内就職者数	15	21	49	28	24	137	123
及び割合	30.0%	44.7%	50.5%	60.9%	53.3%	48.1%	43.6%

注．教員・公務員の欄の小数字は臨時採用の数（内数）

《別科》

項目	助産専攻	前年度最終
卒業者	13	9
就職希望者（希望率）	13 (100.0%)	8 (88.9%)
就職者（就職率）	13 (100.0%)	8 (100.0%)
県内就職者数（率）	9 (69.2%)	4 (50.0%)

《大学院》

専攻 項目	国際文化学研究科 国際文化学専攻	健康福祉学研究科 健康福祉学専攻（博士前期）	健康福祉学研究科 健康福祉学専攻（博士後期）	合計	前年度最終
卒業者（男内数）	6 (1)	9 (1)	1 (0)	16 (2)	18 (7)
進学・その他（男内数）	2 (1)	6 (1)	1 (0)	9 (2)	4 (2)
就職希望者（希望率）	4 (66.7%)	3 (33.3%)	0 (0.0%)	7 (43.8%)	8 (44.4%)
就職者（就職率）	4 (100.0%)	3 (100.0%)	0 (0.0%)	7 (100.0%)	6 (75.0%)
県内就職者数（率）	2 (50.0%)	1 (33.3%)	0 (0.0%)	3 (42.9%)	2 (33.3%)

《求人状況》

項目	平成28年 3月31日現在	前年度同期
求人会社数	3,706	4,220
農・林業	29	2
教育	84	78
建設業	73	69
製造業	202	361
卸売・小売業	587	661
金融・保険業	71	85
不動産業	97	65
マスコミ・出版・広告	68	120
電気・ガス・水道業	2	8
運輸・通信業	82	71
サービス業	352	434
サービス（病院・福祉関係）	2,059	2,266
求人数	51,615	43,360
県内求人会社数	775	777
県内求人数	2,826	3,243

平成26年度就職状況（平成27年3月卒業者）

《大　学》

平成27年5月1日集計

学科 項目	国際文化学部 国際文化学科	国際文化学部 文化創造学科	社会福祉学部 社会福祉学科	看護栄養学部 看護学科	看護栄養学部 栄養学科	合計	前年度最終
卒業者 (D)	62	52	103	56	48	321	324
大学院進学者	0	1	2	0	2	5	6
大学・専門学校進学等	0	2	0	2	0	4	6
その他	5	6	3	3	1	18	15
就職希望者数（A）	57	43	98	51	45	294	297
就職希望者率	91.9%	82.7%	95.1%	91.1%	93.8%	91.6%	91.7%
就職者数（B）	52	39	97	51	43	282	288
教員	1 1	1 0	6 1	5 4	2 0	15 6	17 15
公務員	3 1	2 0	3 0	9 0	6 3	23 4	21 4
農業	0	0	0	0	0	0	1
建設業	1	0	0	0	0	1	1
製造業	6	5	1	0	2	14	14
卸売・小売業	10	17	2	0	2	31	29
金融・保険業	6	1	2	0	0	9	7
不動産業	3	1	2	0	0	6	5
マスコミ・出版・広告	0	2	1	0	0	3	4
電気・ガス・水道業	0	0	0	0	0	0	0
運輸・通信業	5	1	0	0	0	6	6
サービス業等	17	9	80	37	31	174	183
（福祉関係）	0	0	72	0	1	内数 73	内数 70
（栄養士）	0	0	0	0	28	〃 28	〃 26
（看護関係）	1	0	0	37	0	〃 38	〃 45
未就職者数	5	4	1	0	2	12	9
就職率（B）/（A）	91.2%	90.7%	99.0%	100.0%	95.6%	95.9%	97.0%
前年度同期就職率	98.1%	91.3%	97.0%	98.3%	100.0%	−	−
県内就職者数	14	20	44	23	22	123	138
及び割合	26.9%	51.3%	45.4%	45.1%	51.2%	43.6%	47.9%

注．教員・公務員の欄の小数字は臨時採用の数（内数）

《別科》

項目	助産専攻	前年度最終
卒業者	9	10
就職希望者（希望率）	8 (88.9%)	7 (70.0%)
就職者（就職率）	8 (100.0%)	7 (100.0%)
県内就職者数（率）	4 (50.0%)	4 (57.1%)

《大学院》

専攻 項目	国際文化学研究科 国際文化学専攻	健康福祉学研究科 健康福祉学専攻（博士前期）	健康福祉学研究科 健康福祉学専攻（博士後期）	合計	前年度最終
卒業者（男内数）	7 (3)	11 (4)	0 (0)	18 (7)	12 (4)
進学・その他（男内数）	2 (1)	2 (1)	0 (0)	4 (2)	2 (1)
就職希望者（希望率）	4 (57.1%)	4 (36.4%)	0 (0.0%)	8 (44.4%)	3 (25.0%)
就職者（就職率）	3 (75.0%)	3 (75.0%)	0 (0.0%)	6 (75.0%)	3 (100.0%)
県内就職者数（率）	1 (33.3%)	1 (33.3%)	0 (0.0%)	2 (33.3%)	3 (100.0%)

《求人状況》

項目	平成27年 3月31日現在	前年度同期
求人会社数	4,220	3,441
農・林業	2	0
教育	78	98
建設業	69	29
製造業	361	243
卸売・小売業	661	446
金融・保険業	85	67
不動産業	65	47
マスコミ・出版・広告	120	105
電気・ガス・水道業	8	6
運輸・通信業	71	47
サービス業	434	350
サービス（病院・福祉関係）	2,266	2,003
求人数	43,360	33,975
県内求人会社数	777	540
県内求人数	3,243	1,977

3. 都道府県別　就職状況統計　（過去10年間）

区分	26年度 県立大19回生 27・3卒	27年度 県立大20回生 28・3卒	28年度 県立大21回生 29・3卒	29年度 県立大22回生 30・3卒	30年度 県立大23回生 31・3卒	R1年度 県立大24回生 R2・3卒	R2年度 県立大25回生 R3・3卒	R3年度 県立大26回生 R4・3卒	R4年度 県立大27回生 R5・3卒	R5年度 県立大28回生 R6・3卒
北海道	1				3				1	
青森県										
岩手県				1	1					
宮城県		1		1					1	
秋田県										
山形県										
福島県										
茨城県	1									
栃木県										
群馬県			1			1	1			
埼玉県	1		1	1	2	3	1	1	1	2
千葉県			2	1			3		2	3
東京都	10	16	16	21	21	28	26	23	25	26
神奈川県	3	1	1	2	1	2	2		4	5
新潟県										
富山県					2				2	
石川県	1	1		1						
福井県	2	1	4	2		1	4		1	
山梨県			1							
長野県					2			1	2	
岐阜県		1	1					1	1	
静岡県	2	2	3			1	2	3	3	2
愛知県	4	2	2	2	2		1	5	2	7
三重県	1					1	1	1		
滋賀県	1		1	1						1
京都府	2	3	8	3	3	3	1	3	3	3
大阪府	10	8	16	6	10	21	14	13	9	7
兵庫県	7	5	9	6	7	4	10	5	6	9
奈良県		1						1	1	
和歌山県		1	1		1		1	1	3	1
鳥取県	5	7	3	1		2	2	3	7	1
島根県	4	7	8	7	3	8	6	5	4	2
岡山県	11	10	4	11	12	5	9	4	4	10
広島県	26	27	28	26	28	33	32	30	24	35
山口県	123	137	123	119	153	125	111	122	132	118
徳島県	2	1	2	1	1	2			1	1
香川県	4	3	5	2		2	2	3	2	2
愛媛県	3	2	2	5	5	10	6	5	6	3
高知県		1	1			3				
福岡県	34	26	28	30	26	29	31	33	22	34
佐賀県	1	1		3	2	2	3	2	3	2
長崎県	2	4	3	3	4	5	6	6	4	6
熊本県	4	3	3	4	2	3	2	3	4	3
大分県	6	5	4	10	9	4	8	4	6	7
宮崎県	3	3	5	3	2	5	2		5	3
鹿児島県	8	3	8	8	3	6	9	5	4	4
沖縄県		2	2		3		3	3	1	
外国										
就職者数	282	285	296	281	308	309	299	286	296	297
卒業者数	321	324	315	299	332	330	331	320	319	325

4．公務員就職状況　～正式採用のみ～

（過去10年間）

卒業年度	就職者数	種別		内訳			
平成26年度	24	地方(県)	8	行政	4	栄養士	3
		地方(市町村)	11	警察官	1	看護師	5
		教員	5	福祉	2	保健師	3
				教員	5	助産師	1
平成27年度	21	地方(県)	7	行政	6	栄養士	2
		地方(市町村)	8	警察官	1	食品衛生監視員	2
		教員	6	福祉	3	保健師	1
				教員	6		
平成28年度	33	国家公務員	2	保護監察官	1	栄養士	3
		地方(県)	8	行政	6	食品衛生監視員	2
		地方(市町村)	16	警察官	2	看護師	1
		教員	7	福祉	8	保健師	3
				教員	7		
平成29年度	41	地方(県)	15	行政	8	福祉	8
		地方(市町村)	20	警察官	7	栄養士	1
		教員	6	消防士	1	保健師	9
				教員	6	保育士	1
平成30年度	31	地方(県)	6	行政	9	食品衛生監視員	2
		地方(市町村)	18	福祉	4	看護師	2
		教員	7	教員	7	保健師	4
				栄養士	2	司書	1
令和元年度	42	国家公務員	4	行政	10	福祉	9
		地方(県)	16	自衛隊	2	教員	5
		地方(市町)	17	警察官	3	食品衛生監視員	1
		教員	5	刑務官	1	栄養士	4
				児童自立支援員	1	保健師	6
令和2年度	37	国家公務員	1	保護監察官	1	衛生監視	1
		地方(県)	10	行政	7	食品衛生監視員	1
		地方(市町)	18	警察官	2	栄養士	3
		教員	8	福祉	8	保健師	5
				教員	8	保育士	1
令和3年度	42	国家公務員	4	行政	10	食品衛生監視員	3
		地方(県)	8	自衛隊	2	栄養士	2
		地方(市町)	24	福祉	8	看護師	1
		教員	6	教員	6	保健師	10
令和4年度	48	地方(県)	8	行政	23	衛生監視	1
		地方(市町)	31	警察官	2	保健師	7
		教員	9	福祉	6		
				教員	9		
令和5年度	43	国家公務員	2	行政	9	食品衛生監視員	3
		地方(県)	11	警察官	1	栄養士	2
		地方(市町)	23	福祉	12	看護師	3
		教員	7	教員	7	保健師	4
				司書	2		

５．就職先

令和５年度卒業生 学科別就職先一覧

学科 業種	国際文化学科	文化創造学科	社会福祉学科
建設		(株)ウィルオブ・コンストラクション (株)オータニホールディングス 協和建設工業(株)	
製造	(株)ミカサ 石塚硝子(株) (株)豆子郎 (株)出雲村田製作所 (株)アキタフーズ	伊豆義(株) 山崎製パン(株) 共同カイテック(株) 大村印刷(株) (株)宮崎椅子製作所 (株)西山 (株)秋川牧園 (株)エモテント	
卸売・小売	(株)キタムラ (株)三友 (株)ニトリホールディングス (株)アダストリア (株)いとうや物産 トライアルグループ (株)サマンサタバサジャパンリミテッド (株)アドバコーポレーション (株)ロフト ルイヴィトンジャパン(株) 高山石油(株) マックスバリュ西日本(株) (株)オンリー 国際貿易(株) (株)高野山スズキ	(株)やまと いすゞ自動車中国四国(株) (株)ドラッグストアモリ アイティーエックス(株) (株)コスモス薬品 (株)三友 山口ダイハツ販売(株) リアライズ(有) (株)サザビーリーグアンドエスカンパニー (株)フォー・アンツ (株)アインホールディングス (株)ヤマダヤ	富士商(株)
金融・保険	中国労働金庫 (株)福岡銀行 (株)西京銀行	九州日本信販(株)	(株)西京銀行 萩山口信用金庫
不動産・運輸・通信	東ソー物流(株) JR九州ビルマネジメント(株) 西鉄エアサービス(株) 日本航空(株) 大英産業(株)	(株)ホームロジスティクス ANA関西空港(株)	日本通運(株)
マスコミ・出版・広告	(株)ブリングアップ史 (株)マイティテクノ (株)ハイマックス ジェット・テクノロジーズ(株) テクバン(株) (株)ノーザ (株)LITS (株)エコーシステム (株)クオリアシステムズ (株)エスピック	伊万里ケーブルテレビジョン(株) (株)電波新聞社	
サービス（医療/福祉・教育・その他）	(医)浩然会耳鼻咽喉科かめやまクリニック (独)国立病院機構中国四国グループ (公財)加古川総合保健センター (公大)山口県立大学 (株)ホスピタリティオペレーションズ (株)HRForce 山口県農業協同組合 (株)ビジネスアシスト 東京ベイヒルトン(株) (株)ネオキャリアBPO福岡センター キャムコムグループ (株)エス・シー・アライアンス (株)識学 パーソルクロステクノロジー(株) (株)ワークポート (株)夢真 キャムコムグループ レバレジーズ(株)	(公大)山口県立大学 (公大)山陽小野田市立山口東京理科大学 (学)KTC学園 (株)アントレキッズ (株)オオバクリエイティブ (株)YNカンパニー (株)あとらす二十一 (株)長崎測量設計 (株)サンヨーコーポレーション 生活協同組合コープやまぐち にじ農業協同組合 (株)備広 山口県農業協同組合 (株)ダイナム 独立起業（イラストレーター）	(福)宇部市社会福祉協議会(事務) (福)長門市社会福祉協議会(相) (福)平生町社会福祉協議会(相) (福)下関市社会福祉業議会(相) (福)松美会彦島地域包括支援センター(相) (福)鼓ヶ浦整肢学園鼓ヶ浦こども医療福祉センターつばさ園(指) (福)吉敷愛児園児童養護施設吉敷愛児園(指2) (福)蓬莱会指定障害者支援施設ゆうあい(支) (福)防府海北園(指) (福)博愛会宇部あかり園(相) (福)はるか(指) (福)ひらきの里(支) (福)松星苑(支) (国大)山口大学医学部附属病院(MSW) (医社)生和会徳山リハビリテーション病院(MSW) (医)光の会重本病院(PSW2) (医)水の木会萩病院(PSW) (地独)山口県立病院機構山口県立総合医療センター(MSW) (地独)山口県立病院機構(事務) (株)ティエラ(相) カイゴのチカラ(株)アプリ児童デイサービス若宮町(指) 青藍会グループ(相) 介護老人保健施設山口幸楽苑(相) (NPO)キセキ(支) (国大)山口大学 (株)アソウ・ヒューマニーセンター (株)コープ葬祭 生活協同組合コープやまぐち
公務員	広島市職（行政） 横浜市職（司書） 岩国市職（行政）	山口市立中央図書館（司書　臨） 大分県職（司書） 防府市職（行政）	山口県職（社会福祉3） 山口県警察 岩国市職（社会福祉） 山口市職（行政） 防府市職（行政） 山陽小野田市職（行政）
教員	広島県立福山商業高校（英語） 岩国市立平田中学校（英語） HLA日本語学校（日本語） (学)湖東学園（日本語）	宇部市立川上中学校（国語） 大分市立大在中学校（国語） 山陽小野田市立竜王中学校（国語　臨）	山口大学教育学部附属特別支援学校（特別支援） 山口県立周防大島高等学校（福祉　臨） 山口県立山口総合支援学校（特別支援　臨2） 山口県立田布施総合支援学校（特別支援　臨）

令和５年度卒業生 学科別就職先一覧

社会福祉学科	看護学科	栄養学科	学科／業種
(株)大真			建設
オッペン化粧品（株） 豊前東芝エレクトロニクス(株) 島津システムソリューションズ(株)	UBE(株)(保健師)		製造
		カネ美食品(株) (株)レディ薬局 (株)ドラッグストアモリ(管栄) (株)ツルハグループドラッグ&ファーマシー西日本(管栄) (株)ホンダカーズ光東 (株)コスモス薬品	卸売・小売
広島県信用組合			金融・保険
(株)JALスカイ九州			不動産・運輸・通信
			マスコミ・　出版・広告
(福)吉田町社会福祉協議会(事務) (福)大分県社会福祉事業団(支) (福)いずみ野福祉会(支) (福)和福祉会(介) (福)落穂会(支) (福)紀三福祉会(介) (福)嘉穂の里(支) (福)つつじ(支)(指) (福)庄内厚生館(支) (福)悲田院(支) (福)清浄園(指) (福)創思苑(支) (福)愛知玉葉会児童養護施設梅ヶ丘学園(指) (福)Sign(支) (医社)東陽会東病院(相) (医社)光風会三光病院(PSW) (医)生生会まつかげシニアホスピタル(PSW) (医)誠和会倉敷第一病院(MSW) (医)錦秀会(MSW) (医)美甘会勝山病院(MSW) (医)泯江堂(PSW) (特医)弘友会老人保健施設フレンド(相) (公社)福岡県医師会(事務) 国家公務員共済組合連合会佐世保共済病院(事務) 愛知県厚生農業協同組合連合会安城更生病院(MSW) 児童養護施設立正青葉学園(指) 武田病院グループ(相) (株)ケア21(介) スターフィールド(株)(相) (株)アスパーク (株)ワイドレジャー (株)エス・エム・エス	(国大)山口大学医学部附属病院(看護7) (地独)山口県立病院機構山口県立総合医療センター(看護2) (地独)山口県立病院機構山口県立こころの医療センター(看護) (独)地域医療機能推進機構徳山中央病院(看護3) (福)恩賜財団済生会支部山口県済生会下関総合病院(看護) 綜合病院山口赤十字病院(看護) 山口県厚生農業協同組合連合会長門総合病院(看護) (国大)広島大学病院(看護2) (国研)国立成育医療研究センター(看護) (地独)大阪府立病院機構大阪国際がんセンター(看護) (地独)広島市立病院機構(看護) (地独)神戸市民病院機構神戸市立医療センター中央市民病院(看護) (地独)神戸市民病院機構神戸市立医療センター西市民病院(看護) (福)恩賜財団済生会支部福岡県済生会福岡総合病院(看護) 公立学校共済組合九州中央病院(看護) 国家公務員共済組合連合会呉共済病院(看護) (公財)大原記念倉敷中央医療機構倉敷中央病院(看護) (公財)甲南会(看護) (一財)平成柴川会小倉記念病院(看護2) (医社)八千代会メリィホスピタル(看護) IMSグループ(医社)明芳会板橋中央総合病院(看護)	(国大)山口大学医学部附属病院(管栄) (福)山口県社会福祉事業団(管栄) (福)佐波福祉会とくぢ苑(栄養) (医)長生会島田病院(管栄) (医)瑛幸会ひで歯科クリニック(栄養) ワハハキッズデンタルランド&おとな歯科(管栄) (医社)知仁会メープルヒル病院(管栄) (一財)津山慈風会津山中央病院(管栄2) (独)労働者健康安全機構山口労災病院(管栄) 山口県厚生農業協同組合連合会長門総合病院(管栄) 岩国市医療センター医師会病院(管栄) 国家公務員共済組合連合会新別府病院(管栄) 社会医療法人北斗会大洲中央病院(管栄) (株)麻生飯塚病院(管栄) ウェルネスクリニック(管栄) 学校法人萩光塩学院（認定こども園）(管栄) (株)新日本科学 日清医療食品(株)(管栄) (株)LEOC(管栄) (株)ベネミール(管栄) (株)魚国総本社九州支社(管栄) (一財)学校福祉協会(管栄) エームサービス(株)(管栄)	サービス （医療/福祉 ・教育 ・その他）
兵庫県職（児童福祉司） 福岡市職（社会福祉） 宮崎市職（社会福祉） 久留米市職（社会福祉） 鹿児島市職（社会福祉） 熊本市職（社会福祉） 富津市職（社会福祉） 川崎市職（社会福祉） 益田市職（行政） 五島市職（行政）	山口県職（保健師） 広島県職（看護師2） 広島市職（保健師2） 兵庫県職（看護師） 長門市職（保健師）	厚生労働省（食品衛生監視員2） 萩市職（管栄） 広島県職（管栄） 名古屋市職（食品衛生監視員） 串間市職（行政） 美祢市立美東病院（栄養　臨） 小林市職（管栄　臨）	公務員
広島市立特別支援学校（福祉） 鳥取県立倉吉養護学校（特別支援） 兵庫県立和田山特別支援学校（特別支援　臨）	長崎県立佐世保東翔高等学校（看護助教諭　臨） 阿武町立阿武中学校（養護　臨） 東彼杵町立波佐見中央小学校（特別支援　臨） 光市立塩田小学校（養護　臨） 光市立大和中学校（養護　臨） (学)ヴォーリズ学園（養護）	山口県立徳山商工高等学校（家庭　臨） 福岡県立八女農業高等学校（家庭）	教員

令和５年度卒業生 学科別就職先一覧

社会福祉学科	看護学科	栄養学科	学科／業種
(株)大真			建設
オッペン化粧品（株） 豊前東芝エレクトロニクス(株) 島津システムソリューションズ(株)	UBE(株)(保健師)		製造
		カネ美食品(株) (株)レディ薬局 (株)ドラッグストアモリ(管栄) (株)ツルハグループドラッグ&ファーマシー西日本(管栄) (株)ホンダカーズ光東 (株)コスモス薬品	卸売・小売
広島県信用組合			金融・保険
(株)JALスカイ九州			不動産・運輸・通信
			マスコミ・　出版・広告
(福)吉田町社会福祉協議会(事務) (福)大分県社会福祉事業団(支) (福)いずみ野福祉会(支) (福)和福祉会(介) (福)落穂会(支) (福)紀三福祉会(介) (福)嘉穂の里(支) (福)つつじ(支)(指) (福)庄内厚生館(支) (福)悲田院(支) (福)清浄園(指) (福)創思苑(支) (福)愛知玉葉会児童養護施設梅ヶ丘学園(指) (福)Sign(支) (医社)東陽会東病院(相) (医社)光風会三光病院(PSW) (医)生生会まつかげシニアホスピタル(PSW) (医)誠和会倉敷第一病院(MSW) (医)錦秀会(MSW) (医)美甘会勝山病院(MSW) (医)泯江堂(PSW) (特医)弘友会老人保健施設フレンド(相) (公社)福岡県医師会(事務) 国家公務員共済組合連合会佐世保共済病院(事務) 愛知県厚生農業協同組合連合会安城更生病院(MSW) 児童養護施設立正青葉学園(指) 武田病院グループ(相) (株)ケア21(介) スターフィールド(株)(相) (株)アスパーク (株)ワイドレジャー (株)エス・エム・エス	(国大)山口大学医学部附属病院(看護7) (地独)山口県立病院機構山口県立総合医療センター(看護2) (地独)山口県立病院機構山口県立こころの医療センター(看護) (独)地域医療機能推進機構徳山中央病院(看護3) (福)恩賜財団済生会支部山口県済生会下関総合病院(看護) 綜合病院山口赤十字病院(看護) 山口県厚生農業協同組合連合会長門総合病院(看護) (国大)広島大学病院(看護2) (国研)国立成育医療研究センター(看護) (地独)大阪府立病院機構大阪国際がんセンター(看護) (地独)広島市立病院機構(看護) (地独)神戸市民病院機構神戸市立医療センター中央市民病院(看護) (地独)神戸市民病院機構神戸市立医療センター西市民病院(看護) (福)恩賜財団済生会支部福岡県済生会福岡総合病院(看護) 公立学校共済組合九州中央病院(看護) 国家公務員共済組合連合会呉共済病院(看護) (公財)大原記念倉敷中央医療機構倉敷中央病院(看護) (公財)甲南会(看護) (一財)平成柴川会小倉記念病院(看護2) (医社)八千代会メリィホスピタル(看護) IMSグループ(医社)明芳会板橋中央総合病院(看護)	(国大)山口大学医学部附属病院(管栄) (福)山口県社会福祉事業団(管栄) (福)佐波福祉会とくぢ苑(栄養) (医)長生会島田病院(管栄) (医)瑛幸会ひで歯科クリニック(栄養) ワハハキッズデンタルランド&おとな歯科(管栄) (医社)知仁会メープルヒル病院(管栄) (一財)津山慈風会津山中央病院(管栄2) (独)労働者健康安全機構山口労災病院(管栄) 山口県厚生農業協同組合連合会長門総合病院(管栄) 岩国市医療センター医師会病院(管栄) 国家公務員共済組合連合会新別府病院(管栄) 社会医療法人北斗会大洲中央病院(管栄) (株)麻生飯塚病院(管栄) ウェルネスクリニック(管栄) 学校法人萩光塩学院（認定こども園）(管栄) (株)新日本科学 日清医療食品(株)(管栄) (株)LEOC(管栄) (株)ベネミール(管栄) (株)魚国総本社九州支社(管栄) (一財)学校福祉協会(管栄) エームサービス(株)(管栄)	サービス （医療/福祉 ・教育 ・その他）
兵庫県職（児童福祉司） 福岡市職（社会福祉） 宮崎市職（社会福祉） 久留米市職（社会福祉） 鹿児島市職（社会福祉） 熊本市職（社会福祉） 富津市職（社会福祉） 川崎市職（社会福祉） 益田市職（行政） 五島市職（行政）	山口県職（保健師） 広島県職（看護師2） 広島市職（保健師2） 兵庫県職（看護師） 長門市職（保健師）	厚生労働省（食品衛生監視員2） 萩市職（管栄） 広島県職（管栄） 名古屋市職（食品衛生監視員） 串間市職（行政） 美祢市立美東病院（栄養　臨） 小林市職（管栄　臨）	公務員
広島市立特別支援学校（福祉） 鳥取県立倉吉養護学校（特別支援） 兵庫県立和田山特別支援学校（特別支援　臨）	長崎県立佐世保東翔高等学校（看護助教諭　臨） 阿武町立阿武中学校（養護　臨） 東彼杵町立波佐見中央小学校（特別支援　臨） 光市立塩田小学校（養護　臨） 光市立大和中学校（養護　臨） (学)ヴォーリズ学園（養護）	山口県立徳山商工高等学校（家庭　臨） 福岡県立八女農業高等学校（家庭）	教員

令和４年度卒業生　学科別就職先一覧

学科 業種	国際文化学科	文化創造学科	社会福祉学科
建設	(株)梅松園	(株)ジャパン特殊	(株)田村ビルズ(2) (株)安成工務店
製造	長州産業(株) (株)秋川牧園　テルモ山口(株) ミネベアミツミ(株)	あさひ製菓(株)(2) (有)山田木工 東京エレクトロンデバイス長崎(株) 平林金属(株)　アイリスオーヤマ(株) 豊通ニューパック(株)	
卸売・小売	トヨタ自動車(株) (株)ホンダカーズ光東 (株)タイムレス イオン九州(株) (株)チュチュアンナ (株)ゴルフパートナー (株)ロフト (株)たかせんテレコム	(株)三友　セキミキ・グループ(株) (株)アデリー 広島三菱自動車販売(株) (株)コスモス薬品　(株)やしま (株)ロフト　(株)グッデイ (株)エブリイ	日産プリンス山口販売(株) (株)ダスキンせらい 富士商(株)
金融・保険	(株)山口フィナンシャルグループ(2) 東京海上アシスタンス(株) 東京海上日動事務アウトソーシング(株)	全国共済農業協同組合連合会山口県本部 静岡県労働金庫	東京海上日動火災保険(株)
不動産・ 運輸・通信	(株)池田建設 関光汽船(株) 鶴丸海運(株)　日ノ丸自動車(株) (株)近鉄エクスプレス (株)ANAエアサービス松山	吉南(株) 四国名鉄運輸(株) (株)プランニングサプライ (株)平和地建	
マスコミ・ 出版・広告	(株)バイリンガルゲート　(株)テクノプロ 住友電工情報システム(株)　となみ衛星通信テレビ(株) コンピューターシステム(株)	(株)テレトピア (株)熊本放送　(株)Gifted Note (株)テクノ・セブン	
サービス	(株)ミュゼプラチナム 山口商工会議所 弘星合同会社 (株)エヌティーエー旅行 (株)タップカンパニー (株)日本セレモニー (株)アウトソーシングテクノロジー ひるがみ温泉(株) (株)ボーダーリンク (株)スタジオアリス スイスポートジャパン(株) (株)グッド・クルー (株)Tenki (株)メイテックフィルダーズ (株)ボディセラピストエージェンシー ひぐちグループ (株)エフ・ジェイ　ホテルズ SBCメディカルグループ (医)颯心会角倉歯科医院天王寺 浜友観光(株)	生活協同組合コープやまぐち (株)大進本店 (株)エフエム山口 山口県農業協同組合 (株)マイナビ (学)福山大学 (株)NSGホールディングス (株)H&K (株)エムデジ (株)NSグループ アンダーツリー(株) 綜合キャリアグループ 西日本高速道路パトロール中国(株) グリーンランドリゾート(株)	(福)山口県社会福祉事業団(指)(支) (福)下松市社会福祉協議会(事務) (福)山口市社会福祉協議会(事務2) (福)下関市社会福祉協議会(事務)(相) (福)宇部市厚生事業会軽費老人ホーム好生園(相) (福)南風荘(支2)　(福)じねんじょ(相) (福)博愛会(相)　(福)ひらきの里(支) (福)はるか(指)　(福)山口育児院(指) (医)恵愛会柳井病院(PSW) (医社)生和会周南リハビリテーション病院(MSW) (医社)青藍会(相) (地独)山口県立病院機構山口県立こころの医療センター(PSW) 特別養護老人ホーム岸津苑(介) (株)セービング(相) (株)ツクイ(介)(相) (株)ティエラ(相) (株)絆(相) (株)ホームケアサービス山口 (株)アイテックス ILサポートmerry merry(介) かくれ厨房福まろ
公務員	山口市職(行政2) 山口県警察　大阪府警察 有田町職(行政) 都城市職(行政) 曽於市立岩川小学校(支　臨)	山口市職(行政) 天龍村職(行政) 長崎市職(行政) 平戸市職(行政) 大分県立国東高等学校(司書　臨)	山口県職(行政)(社会福祉) 周南市職(行政2) 山口市職(行政4) 防府市職(行政2)
教員	山陽小野田市立高千帆中学校(英語) (学)山口高川学園高川学園中学校・高等学校(英語) (学)萩光塩学院(英語) 中津市立緑ケ丘中学校(英語) 佐賀県立武雄青陵中学校(英語　臨)	周防大島町立周防大島中学校(国語)　宇部市立藤山中学校(国語) (学)香川学園宇部フロンティア大学付属香川高等学校(国語) 山口県立松風館高等学校(国語　臨) 周南市立富田中学校(国語　臨) 宮崎市立久峰中学校(国語　臨)	山口県立田布施総合支援学校(特別支援　臨)

令和４年度卒業生　学科別就職先一覧

社会福祉学科	看護学科	栄養学科	学科／業種
		(有)まるとえん(管栄)	農業・林業
			建設
四国化工機(株)		マルハニチロ(株)　(株)中冷(管栄)　(株)シマヤ (株)あわしま堂　(株)もち吉　(株)クリニコ 山崎製パン(株)　セイカ食品(株)	製造
(株)セイバン		(株)ドラッグストアモリ(管栄) (株)ツルハグループドラッグ＆ファーマシー西日本(管栄2) コクショウローヤル販売(株) ヨシケイ開発(株)	卸売・小売
遠賀信用金庫　東京海上日動火災保険(株)			金融・保険
日本基準寝具(株)		(株)ユーミーホールディングス	不動産・運輸・通信
(公財)日本道路交通情報センター (株)ベネフィットジャパン　(株)KSK			マスコミ・出版・広告
(福)鳥取県厚生事業団(介) (福)大山町社会福祉協議会(相) (福)松江市社会福祉協議会(相) (福)都城市社会福祉協議会(事務) (福)白寿会(介) (福)悲田院(支) (福)あと会(介) (福)高塔会児童養護施設暁の鐘学園(指) (福)三幸福祉会清華苑(相) (福)つつじ(支) (医)和同会広島シーサイド病院(事務) (医)医和基会戸畑総合病院(MSW) (医)平成会サンライズ酒井病院(MSW) (医社)康心会(MSW) (医社)淵野会渕野病院(PSW) (社医)敬和会大分岡病院(MSW) (社医)慈生会ウェルフェア病院(PSW) (社医)清和会(PSW) (独)国立病院機構九州グループ大牟田病院(指) 更生保護法人西本願寺白光荘(支) (株)ファーストシーンエデュケーション(指) (株)三葉COMPASS発達支援センターべっぷ(指) グリーンライフ(株)(介) セントケア九州(株)セントケア佐賀(介) (株)トライト (株)ウィルグループ 鹿児島医療生活協同組合	(国大)山口大学医学部附属病院(看護8) (地独)山口県立病院機構山口県立総合医療センター(看護2) (独)地域医療機能推進機構徳山中央病院(看護) 医療生活協同組合健文会宇部協立病院(看護) (国大)岡山大学病院(看護) (国大)広島大学病院(看護3) (国大)東京医科歯科大学病院(看護) (公大)奈良県立医科大学附属病院(看護) (公大)和歌山県立医科大学附属病院(看護) (学)杏林大学医学部付属病院(看護) (国研)国立成育医療研究センター(看護) (独)国立病院機構九州医療センター(看護) (地独)神戸市民病院機構西神戸医療センター(看護) (地独)神戸市民病院機構神戸市立医療センター中央市民病院(看護) (地独)北九州市立病院機構(看護) (地独)広島市立病院機構広島市民病院(看護) 公立学校共済組合中国中央病院(看護) 日本赤十字社鳥取赤十字病院(看護) 広島県厚生農業協同組合連合会廣島総合病院(看護)	(医)山口平成会山口平成病院(管栄) (医)和同会宇部リハビリテーション病院(管栄) (医)愛の会光風園病院(管栄) (医)相川医院(管栄) (医)恵愛会柳井病院(管栄) (医社)宇部興産中央病院(管栄) 綜合病院山口赤十字病院(管栄2) (社医)同仁会周南記念病院(管栄) (福)山口県社会福祉事業団(管栄) (福)下関大平学園(管栄) (福)木の実保育園(管栄) (学)明星学園明星幼稚園(管栄) POLA Este.in.Ree (地独)北九州市立病院機構(管栄) (独)国立病院機構九州グループ熊本医療センター(管栄) (社医)森山医会森山記念病院(管栄) (福)恩賜財団済生会支部神奈川県済生会横浜市東部病院(管栄) (福)恩賜財団済生会今治病院(管栄) 北播磨総合医療センター(管栄) 日本赤十字社松山赤十字病院(管栄) 淀川食品(株)(管栄) エームサービス(株)(管栄2) (株)グランディック(管栄)	サービス
兵庫県職(社会福祉)　和歌山県職(社会福祉) 岡山県職(行政) 大阪市職(社会福祉)　神戸市職(行政) 広島市職(社会福祉)　益田市職(行政) 西予市職(行政)　有田市職(行政) 延岡市職(社会福祉)	岩国市職(保健師)　田布施町職(保健師) 山口市職(保健師)　下関市職(保健師) 町田市職(保健師)　京都市職(保健師) 広島市職(保健師) 太宰府市職(保健師　臨)	山口県職(衛生監視) 山陽小野田市学校給食センター(栄養　臨) 東広島市職(行政) 福井市立東安居小学校(栄養　臨)	公務員
広島県立広島北特別支援学校(福祉) 鳥取県立皆生養護学校(特別支援) 鳥取県立琴の浦高等特別支援学校(特別支援) 富山県立高岡支援学校(特別支援) 岐阜県立西濃高等特別支援学校(特別支援)	山口県立防府商工高等学校(養護　臨) 山口県立下関中等教育学校(養護　臨) 周南市立遠石小学校(養護　臨) 岡山県立鴨方高等学校(養護　臨) (学)第一原田学園おかやま山陽高等学校(養護)	山口県立大津緑洋高等学校(家庭　臨)	教員

令和３年度卒業生　学科別就職先一覧

学科 業種	国際文化学科	文化創造学科	社会福祉学科
建設	(株)KGGホールディングス(2) (株)七呂建設	岐山化工機(株) (有)米本工業/コレット(2)	
製造	長州産業(株) (株)やまみ　キューサイ(株) リョービ(株)	(株)ふじたプリント社　(株)豆子郎 (株)ウイルテック　(株)フジコー (株)デコラム　(株)アソウ・アルファ コルチトーン補聴器(株)	テルモ山口(株)
卸売・小売	(株)大進本店　(株)ビッグ・エス トヨタカローラ山口(株) 山口トヨペット(株)　(株)丸久 富士商(株)(2) (株)ヴァーナル (株)カトージ	山口産業(株)　ガーリーマーケット (株)ジャパネットホールディングス ダイレックス(株)(2)　(株)イズミ (株)エレナ　(株)静鉄ストア (株)コスモス薬品(2)　(株)Dolls (株)エバーライフ	(株)リヴィングウェル 山口ダイハツ(株)
金融・保険	(株)エージェント・インシュアランス・グループ 楽天証券(株)	鹿児島信用金庫	西中国信用金庫
不動産・ 運輸・通信	東ソー物流(株)　下関海陸運送(株) 積水ハウス不動産中国四国(株) 藤原運輸(株)　(株)不動産SHOPナカジツ		(合)住宅サポート (株)ホームケアサービス山口(3)
マスコミ・ 出版・広告	(株)テレトピア　(株)TACT　(株)eコミュニケーション リトライブ(株)　東京コンピュータサービス(株) (株)ヴィックスコミュニケーションズ	(株)ティ・ワイ・エスビジョン (株)宇部日報社 日本放送協会山口放送局	
サービス	山口県厚生農業協同組合連合会長門総合病院 (独)国立高等専門学校機構宇部工業高等専門学校 (株)ツクイホールディングス TBCグループ(株) 綜合キャリアグループ (株)クイック福岡(2) (国大)佐賀大学 (株)マイナビ(2) タリーズコーヒージャパン(株) (株)トライグループ (福)福岡県社会福祉協議会 (株)総合オリコミ社 京都生活協同組合 (株)ウィルグループ ルートインジャパン(株) (株)アウトソーシングテクノロジー (株)One Terrace	生活協同組合コープやまぐち(2) 海鮮長州小郡店 (株)YKプランニング (公大)山陽小野田市立山口東京理科大学 (有)北門屋敷 (株)環境科学設計 (公財)鳥取童謡・おもちゃ館 (株)アウトソーシング リライアンス・セキュリティー(株) Evand(株) (株)WILFATH	(福)平生町社会福祉協議会(相) (福)周南市社会福祉協議会(MSW)(事務) (福)山口市社会福祉協議会(相) (福)長門市社会福祉協議会(事務) (福)長門市社会福祉協議会児童養護施設俵山湯の家(指) (福)夢の会(相)　(福)暁会(相) (福)吉敷愛児園(指)　(福)博愛会(相)(指) (福)ピースオブマインド・はまゆう(指) (福)ふしの学園(支)　(福)ひらきの里(支) (福)南風荘(支)　(福)山口育児院(指) (福)共楽園(指)　(福)児童養護施設共楽養育園(指) (医)恵愛会柳井病院(PSW) (医社)生和会徳山リハビリテーション病院(MSW) (医社)生和会(相) (国大)山口大学医学部附属病院(MSW) 綜合病院山口赤十字病院(MSW) (一社)つなぎ(指) (一社)山口県医師会(事務) 医療生活協同組合健文会(事務) (合)遊びと学び子ども発達支援所(指) サンキ・ウエルビィ(株)(介) (株)CHAiNON(指) (株)コシダカ
公務員	北広島町役場(行政) 自衛隊	周南市職(行政) 山口市職(行政) 下関市立小・中学校(司書　臨) 西原町立西原小学校(司書　臨)	山口県職(行政) 周南市職(行政4) 山口市職(行政)(社会福祉2) 宇部市職(社会福祉) 美祢市職(行政)
教員	浜田市立第三中学校(英語) くるめ国際交流学院(日本語)	(学)香川学園宇部フロンティア大学付属香川高等学校(国語) (学)宇部学園慶進中学校・高等学校(国語) (学)宇部学園成進高等学校(国語) 佐世保市立広田中学校(国語)	

令和３年度卒業生　学科別就職先一覧

社会福祉学科	看護学科	栄養学科	学科／業種
			建設
		テルモ山口(株)　(株)秋川牧園 (株)シマヤ (株)モーツアルト	製造
伊丹産業(株) (株)グッデイ (株)ハウディ		(株)ドラッグストアモリ(管栄2) (株)ツルハグループドラッグ＆ファーマシー西日本(管栄) (株)レデイ薬局(管栄) ヨシケイ開発(株) (株)クック・チャム四国	卸売・小売
			金融・保険
			不動産・運輸・通信
			マスコミ・出版・広告
(福)伊勢市社会福祉協議会(事務) (福)高梁市社会福祉協議会(相) (福)松江市社会福祉協議会(相) (福)悲田院(相)　(福)三篠会(相)(支) (福)海の子学園(指)　(福)尾道さつき会(指) (福)広島岳心会野呂山学園(指) (福)北九州市手をつなぐ育成会(支) (福)若草福祉会美野園(支) (福)平成会(支)　(福)摂津宥和会(支) (福)落穂会(支) (福)島根ライトハウス(支) (福)FIG福祉会(介) (福)大阪市手をつなぐ育成会(事務) (福)みねやま福祉会(保育) (医社)俊仁会大植病院(PSW) (医)健応会呉やけやま病院(PSW) (医)良秀会高石藤井病院(MSW) (医)輝栄会福岡輝栄会病院(MSW) (医)福岡桜十字桜十字福岡病院(MSW) (医)錦秀会(MSW) (社医財)白十字会白十字病院(MSW) (一社)三豊・観音寺市医師会三豊市立西香川病院(PSW) (一財)信貴山病院ハートランドしぎさん(PSW) JA静岡厚生連静岡厚生病院(MSW) ヒューマンライフケア(株)(相) パナソニックエイジフリー(株)(介) (株)ハーベスト(介)　SOMPOケア(株)(相) (株)piece innovation(指) (有)KHS放課後等デイサービスぱらそる(指) (株)LITALICO(支) (株)東京フード　ディップ(株) (株)グローアップ	(国大)山口大学医学部附属病院(看護7) (地独)山口県立病院機構山口県立総合医療センター(看護4) (福)恩賜財団済生会支部山口県済生会下関総合病院(看護) 山口県厚生農業協同組合連合会周東総合病院(看護) (国大)愛媛大学医学部附属病院(看護) (国大)広島大学病院(看護2) (国大)東京医科歯科大学病院(看護) (国大)神戸大学医学部附属病院(看護) (学)東京医科大学八王子医療センター(看護) (学)大阪医科薬科大学病院(看護) (学)福岡大学病院(看護) (国研)国立国際医療研究センター病院(看護) (独)国立病院機構まつもと医療センター(看護) (独)国立病院機構東広島医療センター(看護) (独)国立病院機構九州がんセンター(看護) (地独)大阪府立病院機構大阪急性期・総合医療センター(看護) 兵庫県立こども病院(看護) 県立広島病院(看護) (福)恩賜財団済生会支部大阪府済生会茨木病院(看護) 国家公務員共済組合連合会虎の門病院(看護) 日本赤十字社医療センター(看護) (公財)がん研究会有明病院(看護) (医社)洛和会(看護) (一財)平成紫川会小倉記念病院(看護2)	(独)国立病院機構関門医療センター(管栄) (独)地域医療機能推進機構徳山中央病院(管栄) (公財)山口県予防保健協会 (福)青藍会(管栄) (医)聖比留会厚南セントヒル病院(管栄) 日本赤十字社小野田赤十字病院(管栄) 日本赤十字社松山赤十字病院(管栄) 日本赤十字社和歌山医療センター(管栄) (社医)仁友会南松山病院(管栄) (社医)厚生会木沢記念病院(管栄) (医)二田哲博クリニック(管栄) (学)埼玉医科大学国際医療センター(管栄) 市立大洲病院(管栄) (公社)日本食品衛生協会 エームサービス(株)(管栄) (株)名豊(管栄) (株)グリーンハウス(管栄) シューペルブリアン(株)(栄養) (株)アウトソーシングテクノロジー	サービス
豊中市職(社会福祉) 岡山市職(社会福祉) 香川県職(社会福祉) 広島市職(社会福祉) 福岡県職(児童福祉) 自衛隊	山口県職(保健師2)　光市職(保健師) 宇部市職(保健師)　下関市職(保健師) 萩市職(保健師) 広島県職(看護)　広島市職(保健師) 北九州市職(保健師)　長崎市職(保健師) 西海市職(保健師)	防府市職(栄養) 防府市学校給食センター(栄養　臨) 厚生労働省東京検疫所(食品衛生監視) 厚生労働省福岡検疫所(食品衛生監視) 鳥取県職(食品衛生監視)　大分県職(管栄) 豊後大野市立三重東小学校(栄養　臨) 竹富町立竹富小中学校(栄養　臨)	公務員
鳥取県立倉吉養護学校(特別支援　臨) 大分県立別府支援学校(特別支援) 大分県立竹田支援学校(特別支援) 長崎県立島原特別支援学校(特別支援)	岩国市立岩国小学校(養護) (学)香川学園宇部フロンティア大学付属香川高等学校(養護) 山口県立宇部工業高等学校(養護　臨)	山口県立山口総合支援学校(栄養　臨) 山口県立萩総合支援学校(栄養　臨) 山口県立豊浦総合支援学校(栄養　臨) 中種子町立野間小学校(栄養　臨)	教員

令和２年度卒業生　学科別就職先一覧

学科 業種	国際文化学科	文化創造学科	社会福祉学科
建設	時盛建設(株)　(株)サクセス	時盛建設(株) セキスイハイム中四国(株)	(株)池田建設(2) 藤本工業(株)
製造	あさひ製菓(株)　凸版印刷(株)	あさひ製菓(株)(2)　(株)豆子郎 宇部蒲鉾(株)　(株)マルニ NJコンポーネント(株) (株)唐十　アイ企画(株)	
卸売・小売	(株)ミッドフォー　(株)弘法 (株)静鉄ストア　(株)エディオン (株)ストライプインターナショナルグリーンパークス (株)ロフト　(株)ユアーズ ロイヤルホームセンター(株) トヨタカローラ福井(株) 不二貿易(株)　(株)一畑百貨店 (株)パル　大黒天物産(株)	(株)丸久(2)　(株)トライアルカンパニー (株)コスモス薬品 (株)ハローズ　(株)ブンシジャパン (株)ミツボシコーポレーション (株)ACN　(株)安住商事 小野(株)　(株)メガネトップ　(株)弘法 nagomi-style	(株)ツルハグループドラッグ＆ファーマシー西日本(2) (株)いちのみや薬局グループ
金融・保険	(株)山口フィナンシャルグループ(4) 萩山口信用金庫　(株)十八親和銀行 (株)中国銀行　(株)NHS		(株)西京銀行 山口県民共済生活協同組合 全国共済農業協同組合連合会 第一生命保険(株)
不動産・運輸・通信	東ソー物流(株)　東電物流(株) 西日本旅客鉄道(株)　九州旅客鉄道(株) 菅原汽船(株)　備後通運(株) ワウハウス(株)	中原興業(株)　東ソー物流(株) (株)池田建設　(有)エステートプラン 西日本旅客鉄道(株)　(株)アンサー倶楽部	吉南(株)
マスコミ・出版・広告	T.H.I.R.(株)　(株)フェイスグループ (株)テラスカイ　トラスト(株)　(株)アイティフォー 三谷コンピュータ(株)　(株)ミロク情報サービス	(株)ティ・ワイ・エスビジョン　(株)ミッドフォー monoAI technology(株)　(株)トーハン・コンピュータ・サービス フォーサイトシステム(株)　(株)DNS　大新技研(株)	
サービス	ファーストスタジオ(株) (福)進和学園 (株)アネムホールディングス ライクスタッフィング(株) (株)あきんどスシロー (株)ディーエイチシー唐津シーサイドホテル事業部 創価学会本部 COUXU(株) (医)康徳会西宮SHUHEI美容クリニック	生活協同組合コープやまぐち (公財)周南地域地場産業振興センター (株)新英コアテクニカ (株)イワイ (株)神戸設計ルーム (株)中の坊 (福)姫路市社会福祉事業団 (株)アウトソーシングテクノロジー (株)アスピカ	(福)山口県社会福祉協議会(事務) (福)田布施町社会福祉協議会(相) (福)山口市社会福祉協議会(事務)(福祉) (福)防府市社会福祉事業団(支) (福)吉敷愛児園子ども発達支援センター愛(指) (福)周陽福祉会(介) (福)光仁会(介) (福)吉敷愛児園(指) (福)松涛会特別養護老人ホームはまゆう苑相談室(相) (福)鼓ヶ浦整肢学園鼓ヶ浦こども医療福祉センター総合相談支援センターぱれっと(相) (医社)青藍会ハートホーム山口(相) (医社)葵会稗田病院(PSW) (独)地域医療機能推進機構徳山中央病院(MSW) (地独)山口県立病院機構山口県立総合医療センター(MSW) (同)遊びと学び子ども発達支援所あそなび川棚(保育) (社医)同仁会周南記念病院(MSW) (医)協愛会阿知須共立病院(MSW) (医)水の木会下関病院(PSW) (医)和同会宇部西リハビリテーション病院(MSW) (医)恵愛会防府保養院(PSW) (株)向学社 生活協同組合コープやまぐち
公務員	大分県職(行政) 新宮市職(行政) 島根県警察	長崎市職(行政)	山口県職(社会福祉2) 田布施町職(社会福祉)　平生町職(行政) 周南市職(行政) 山陽小野田市職(行政) 萩市職(行政) 山口県警察
教員	益田日本語学院(日本語)		山口県立周防大島高等学校(福祉) 山口県立周南総合支援学校(特別支援　臨)

令和２年度卒業生　学科別就職先一覧

社会福祉学科	看護学科	栄養学科	学科／業種
ウィズホーム(株)			建設
		あさひ製菓(株)　(株)秋川牧園 (株)新進　松月堂製パン(株) 日本クッカリー(株)(管栄)　三木給食協同組合(管栄)	製造
(株)オフィスシステムプロダクト 青山商事(株) (株)イング (株)あさひ		(株)ドラッグストアモリ(管栄) (株)西原商会 中村角(株)	卸売・小売
広島信用金庫			金融・保険
			不動産・運輸・通信
(株)ジェイテック　エムオーテックス(株)			マスコミ・出版・広告
(福)もみじ会(支)　(福)出雲市社会福祉協議会(事務) (福)「ゼノ」少年牧場(指) (福)九州キリスト教社会福祉事業団(事務) (福)常盤会サニーキッズ(指) (福)FIG福祉会チェリーゴード(介) (福)姫路市社会福祉協議会(相) (福)宇和島厚生協会みどり寮(相) (福)光輪福祉会児童養護施設鷹巣学園(支) (福)野の花学園(支)　(福)大阪自彊館(相) (福)みその児童福祉会児童養護施設岡山聖園子供の家(指) (福)柚の木福祉会(介)　(福)萌葱の郷(支) (福)カリタスの園小百合の寮(支)　(福)福祉楽団(介) 大分県社会福祉事業団(支) メディカル・ケア・サービス(株)(介) 日本年金機構　SOMPOケア(株)(介) キャレオスホールディングス(株)(支) (株)ベネッセスタイルケア(介)　KIDACADEMY(指) (一社)日の出医療福祉グループ(介) (医)良秀会高石藤井病院(MSW)　(医)せのがわ(PSW) (医)和同会広島シーサイド病院(相) (医)同仁会海星病院(PSW)　(医)椎原会有馬病院(MSW) (医)クオラ クオラリハビリテーション病院(MSW) (医社)更生会草津病院(PSW)　(医社)福寿会(相) (社医)雪の聖母会聖マリア病院(MSW) (社医)祥和会脳神経センター大田記念病院(MSW) (社医)昌林会(MSW)　(社医財)白十字会(MSW) (一財)三宅医学研究所附属三宅リハビリテーション病院(MSW) (独)国立病院機構福岡東医療センター(MSW) とよた歯科クリニック タリーズコーヒージャパン(株) エイジェックグループ	(国大)山口大学医学部附属病院(看護4) (独)国立病院機構山口宇部医療センター(看護) (地独)山口県立病院機構山口県立総合医療センター(看護2) (地独)山口県立病院機構山口県立こころの医療センター(看護) (独)地域医療機能推進機構徳山中央病院(看護) (福)恩賜財団済生会支部山口県済生会下関総合病院(看護3) 山口県厚生農業協同組合連合会周東総合病院(看護) (国大)広島大学病院(看護2) (国大)千葉大学医学部附属病院(看護) (学)東京慈恵会医科大学附属柏病院(看護) (学)大阪医科薬科大学病院(看護2) (学)兵庫医科大学病院(看護) (独)国立病院機構呉医療センター(看護) (地独)広島市立病院機構舟入市民病院(看護) (地独)広島市立病院機構安佐市民病院(看護) (地独)福岡市立病院機構福岡市立こども病院(看護) (独)国立病院機構熊本医療センター(看護) (地独)長崎市立病院機構長崎みなとメディカルセンター(看護) 県立広島病院(看護) 福山市民病院(看護) 国家公務員共済組合連合会虎の門病院(看護) 日本赤十字社福岡赤十字病院(看護) 広島県厚生農業協同組合連合会廣島総合病院(看護) (一財)平成紫川会小倉記念病院(看護) (福)高邦福祉会柳川療育センター(看護) (公社)鹿児島共済会南風病院(看護)	(医)康淳会緑町三祐病院(管栄) (特医)博愛会山口博愛病院(管栄) (福)紫雲会特別養護老人ホームむつみ園(管栄) (福)育慈会きらきら星保育園(管栄) (福)牟礼会牟礼保育園(管栄) (医)国泰会丹羽病院(管栄) (医)共助会三州病院(管栄) (医社)東郷会恵愛堂病院(管栄) (社医)北九州病院(管栄) (社医)長門莫記念会長門記念病院(管栄) (社医)緑泉会米盛病院(管栄) (公社)日本海員掖済会神戸掖済会病院(管栄) (公財)大原記念倉敷中央医療機構倉敷中央病院(管栄) (一財)信貴山病院分院上野病院(管栄) 広島県厚生農業協同組合連合会廣島総合病院(管栄) 公立八女総合病院企業団(管栄) (学)川崎医科大学附属病院(管栄) (株)トータル・メディカルサービス(管栄) (株)メフォス西日本(管栄) ハガクレフード(株)(管栄) (株)LEOC(管栄) エームサービスジャパン(株)(管栄) シダックス(株)(管栄) ベストリハ(株)(管栄) 日本ゼネラルフード(株)(栄養) (株)東和(管栄) (株)ワムケアサービス (株)ヤマナミ麺芸社 HAIR-resort by FLA-FLA	サービス
法務省中国地方更生保護委員会（保護監察官） 愛媛県職(社会福祉2)(児童福祉司) 鳥取県立厚生病院(MSW) 大分市職(社会福祉)　那覇市職(保育)	下松市職(保健師) 山口市職(保健師) 宇部市職(保健師2) 長門市職(保健師)	山口県職(衛生監視) 周南市職(栄養) 防府市職(栄養) 今治市職(管栄) 北九州市職(食品衛生監視)	公務員
京都府立中丹支援学校(特別支援) 愛媛県立みなら特別支援学校(福祉) 広島市立広島特別支援学校(特別支援　臨) 佐世保特別支援学校北松分校(特別支援　臨)	柳井市立大畠中学校(養護)　萩市立小川小学校(養護) 長門市立菱海中学校(養護)　唐津市立佐志中学校(養護) (学)鴻城義塾山口県鴻城高等学校(養護) 山口県立防府商工高等学校(養護　臨) 山口県立宇部中央高等学校(養護　臨) 山口県立宇部工業高等学校(養護　臨) 山口県立田部高等学校(養護　臨) 小浜市立雲浜小学校(養護　臨) 宮崎市立宮崎南小学校(養護　臨) 南城市立大里南小学校(養護　臨) 岡山市立芳泉小学校(臨)	山口県立萩高等学校(家庭) 大島郡天城町立天城小学校(栄養　臨)	教員

令和元年度卒業生　学科別就職先一覧

学科 業種	国際文化学科	文化創造学科	社会福祉学科
建設	光東(株)　(株)坂井建設 (株)ピースホーム	(株)池田建設(2) (株)ネストハウス　大和リース(株)	(株)池田建設 (株)インスパイア
製造	トーフレ(株)　(株)SCREEN JAPAN (株)滝澤鉄工所	大村印刷(株)　(株)豆子郎 農水フーヅ(株)　(株)サンコウ (株)お菓子の香梅　(株)八天堂 ニヨド印刷(株)　洛陽織物(株) 日経印刷(株)　(株)三松	
卸売・小売	興陽電機(株)　トヨタカローラ山口(株) (株)良品計画(2)　(株)勉強堂 (株)近鉄リテーリング　(株)エディオン セキミキ・グループ(株) (株)WORK SMILE LABO　(株)今井書店 トヨタカローラ福井(株) アイ・エイチ・ジェイ（株）　トライアルグループ 広島トヨタ自動車(株)　(株)ジンズ	(株)エディオン　(株)アデリー トヨタカローラ山口(株) いちのみや薬局グループ (株)玉井歯科商店 マイライフ(株) (有)アトリエカオル (株)九州ケーズデンキ 大黒天物産(株)　(株)ナフコ	（株）高野山スズキ 山口日産自動車(株)(2) 大西商事(株)
金融・保険	(株)山口フィナンシャルグループ(3) メットライフ生命保険(株) (株)三菱ＵＦＪ銀行　楽天カード(株) (株)山陰合同銀行　福岡信用金庫	岡藤商事(株) (株)西日本シティ銀行 (株)愛媛銀行 広島市信用金庫	
不動産・ 運輸・通信	関光汽船(株)　西日本旅客鉄道(株) 日本航空(株)　(株)アルプス物流 コミュニティワン(株) 全日本空輸(株) (株)ANAエアサービス松山 ANA大阪空港(株)	フォーシーズ(株)	(株)池田建設
マスコミ・ 出版・広告	(株)富士通山口情報 (株)ワイ・ディ・シー	(株)アンドアイ　(株)スイッチボックス (有)ディレクターズ東京 (資)まつだ企画　(株)FM愛媛	(株)サンデー山口
サービス	(株)エヌティーエー旅行 (株)ビジネスアシスト (地独)下関市立市民病院 (一社)つなぎ WORLD CARP JAPAN (株)ロイヤルコーポレーション (株)マーキュリー ルートイングループ (株)JTB (株)ニュートン (株)ティーアンドイー (株) ブレインズ SBCメディカルグループ (株)ルック (株)アクティブ・オペレーションズ (株)サイゼリヤ (株)熊本ホテルキャッスル 住友不動産ヴィラフォンテーヌ(株) ロイヤルホールディングス(株) ＴＢＣグループ(株)	(NPO)市民活動さぽーとねっと (株)DERESI (株)コープ葬祭 (株)HAT (宗)大宰府天満宮 (株)宮崎観光ホテル サントリーパブリシティサービス(株) (株)グリーンズ (株)AWOMB (株)フジカラー広島中央	(福)長門市社会福祉協議会児童養護施設俵山湯の家(指) (福)暁会フェニックス(相2) (福)蓬莱会指定障害者支援施設ゆうあい(支) (福)清光園(支) (福)博愛会山口あかり園(相) (福)山家連福祉事業会(支) (地独)山口県立病院機構山口県立こころの医療センター(PSW) (社)千花千彩(PSW) 放課後デイサービスMOMO(相) (同)山口福祉サービス(相) (一社)つなぎ(指) (医社)曙会(MSW) (医社)青藍会(相) (医)博愛会(相) (医)水生会柴田病院(相) (医)貴和会防府病院(PSW) (地独)下関市立市民病院(MSW) (医)愛命会泉原病院(PSW) (医)協愛会阿知須共立病院(MSW) (医)水の木会下関病院(PSW) (医社)共愛会徳山静養院(PSW) (医社)曙会佐々木外科病院(MSW) (株)エブリシング 小野田赤十字病院(MSW)
公務員	美祢社会復帰促進センター(刑務官) 山口県職(行政) 美祢市職(行政) 宮崎県警察	山口県警察 萩市職(行政　臨)	山口県職(社会福祉4) 山口市職(行政2) 周南市職(行政)　周南市職(保育士　臨) 下松市職(社会福祉) 萩市職(行政) 山口県警察
教員	山口県立防府高等学校(英語) 山口県立豊浦高等学校(英語　臨) 広島県立福山工業高等学校(英語) (学)NIPPON ACADEMY	(学)三田尻学園誠英高等学校(国語　臨) (学)長門高等学校(国語　臨)	山口県立岩国総合高等学校(福祉　臨) 山口県立周南総合支援学校(特別支援　臨2) 山口県立豊浦総合支援学校(福祉　臨)

令和元年度卒業生　学科別就職先一覧

社会福祉学科	看護学科	栄養学科	学科／業種
			建設
		ロイヤルホールディングス(株) エースシステム(株) チチヤス(株)	製造
(株)フロンティア 一冨士フードサービス(株)		山口ヤクルト販売(株) ユーシーシーフーヅ(株) (株)エディオン (株)ドラッグストアモリ (株)イズミ	卸売・小売
		あんしんネット山口(株)	金融・保険
双葉運輸(株)			不動産・運輸・通信
(株)リトル・ママ		(株)キューブシステム	マスコミ・出版・広告
(福)宗友福祉会(支) (福)賛幸会(相) (福)「ゼノ」少年牧場(指) (福)海の子学園(指) (福)三篠会(相2) (福)児童養護施設福岡育児院(指) (福)玄洋会(指) (福)平成会(支) (医)聖真会渭南病院(MSW) (医財)慈強会松山リハビリテーション病院(MSW) 国家公務員共済組合連合会佐世保共済病院(MSW) (NPO)こども発達サポートセンター(保育) (福)児童養護施設田島童園(指) 日本年金機構(2) (有)リハビリステーションみかん(相) いろいろホームゆったり(相) 放課後等デイサービス「ウィズ・ユー」大東鶴見店(支) (株)ベネッセスタイルケア(介) (医)養和会(PSW) (医)唐虹会虹と海のホスピタル(PSW) (医)杏和会阪南病院(PSW) (医社)更生会草津病院(PSW) (医社)淳生会慈恵病院(MSW) (社医)恒心会恒心会おぐら病院(MSW) Suprieve(株) 福岡商工会議所 (株)城島高原オペレーションズ (株)H.I.S (株)リーベリア	(独)国立病院機構岩国医療センター(看護) (独)山口県立こころの医療センター(看護) (地独)山口県立病院機構山口県立総合医療センター(看護7) (独)国立病院機構山口宇部医療センター(看護) (国大)山口大学医学部附属病院(看護6) (福)恩賜財団済生会支部山口県済生会下関総合病院(看護5) (地独)大阪府立病院機構大阪母子医療センター(看護) (地独)広島市立病院機構広島市立広島市民病院(看護2) (医財)明理会　明理会中央総合病院(看護) (医社)協友会横浜鶴見リハビリテーション病院(看護) (一財)平成紫川会小倉記念病院(看護2) (学)関西医科大学附属病院(看護2) (学)大阪医科大学附属病院(看護) (学)日本医科大学(看護) (学)近畿大学近畿大学医学部附属病院(看護) (国大)広島大学病院(看護2) 東京都立小児総合医療センター(看護)	(医社)水生会柴田病院(管栄) (医社)成蹊会岡田病院(管栄2) (福)大学院幼児園(管栄) (独)国立病院機構中四国グループ(管栄) (医)星樹会はち歯科医院(管栄) (医社)正岡病院(管栄) (医)相生会金隈病院(管栄) (医)愛仁会植村病院(管栄) (医社)輔仁会太田川病院 (福)若竹福祉会若竹保育園(栄養) (社医)清風会(栄養) (国大)佐賀大学医学部附属病院食育指導センター(管栄　臨) 認定こども園　野田学園幼稚園(管栄) 天豊 (株)LEOC(管栄) えひめ中央農業協同組合 エームサービス(株)(管栄) (株)BMLフード・サイエンス 栄養メディックス(株)(管栄) (株)東洋環境分析センター (株)日本サンガリアベバレッジカンパニー	サービス
自衛隊(2) 兵庫県職(児童福祉司) 鳥取県職(社会福祉) 益田市職(行政)　安木市職(行政) 庄原市職(行政)　広島市職(社会福祉) 高知県立希望が丘学園(児童自立支援員)	山口県職(保健師3) 山口市職(保健師) 大阪市職(保健師) 府中市職(保健師)	宇部市職(管栄) 兵庫県職(管栄) 中津市職(管栄) 都城市職(管栄) 厚生労働省福岡検疫所(食品衛生監視)	公務員
北九州市立門司総合特別支援学校(特別支援　臨) 広島県立三次青凌高校(福祉　臨) 徳島県立池田支援学校(特別支援　臨) 北九州市立総合特別支援学校(特別支援　臨) 長崎県立清峰高等学校(福祉　臨) 長崎県立川棚特別支援学校(特別支援　臨) 香川県立高松養護学校(寄宿舎指導員　臨) 安芸太田町立加計小学校(臨) 熊本県立阿蘇中央高等学校(福祉　臨)	山口県立岩国商業高等学校(養護) 山口県立防府商工高等学校(養護　臨) 山口県立宇部工業高等学校(養護　臨) 山口県立田部高等学校(養護　臨) (福)あかつき会もみじこども園(養護　臨)	周防大島町立久賀小学校(栄養　臨) 福岡県立若松高等学校(家庭) 福岡県久留米市立山本小学校(栄養) 小倉北区泉台小学校(栄養　臨) 鹿児島市立松元小学校(栄養　臨)	教員

平成30年度卒業生　学科別就職先一覧

学科 業種	国際文化学科	文化創造学科	社会福祉学科
建設		(株)ユニテ　(有)米本工業/コレット (株)田村ビルズ　エルクホームズ(株)	大和ハウス工業(株) (株)三友　(有)吉岡土建
製造	(株)島根富士通　(株)豆子郎(3) アルフレッサファーマ(株) 旭酒造(株)　(株)イシカワ 冨士発條(株)　理想科学(株) 南薩食鳥(株)　(株)オオバクリエイティブ 日進工業(株)	(株)谷口印刷 平林金属（株） (株)豆子郎(2) (株)昭和堂 深川養鶏農業協同組合	
卸売・小売	(株)Grimoire　セキミキ･グループ(株) 山口視聴覚機器(株) 長野県連合青果(株) 日産プリンス販売(株)　(株)コジット (株)ＬＩＸＩＬトータル販売 (株)イズミ　富士商(株)(2) (株)エディオン 山口ダイハツ販売(株)	(株)リカースペース太陽 (株)コスモス薬品 (株)フレスタ (株)なかやま牧場 (株)日昇 (株)小澤 セキミキ・グループ(株)	山口日産自動車(株) 山口トヨタ(株) (有)ハローズ
金融・保険	(株)山口フィナンシャルグループ(3) 東郷証券(株)　(株)保険ひろば(2) (株)西京銀行(3)	(株)保険ひろば(2)	(株)西京銀行 東京海上日動保険(株)
不動産・ 運輸・通信	(株)ドリームスカイ名古屋 日本郵便(株)(2) (株)トクヤマロジスティクス (株)エストラスト　池田建設(株) (株)トヨタレンタリース山口 (株)エイブル　西日本旅客鉄道(株) 関光汽船(株)　サンデン交通(株)	京阪電鉄不動産(株)	(株)はんど 光東(株) 防長交通(株)
マスコミ・ 出版・広告	(株)ウエスト (株)西日本情報システム (株)アスペック	(株)テクノ・カルチャーシステム (株)ティ・ワイ・エス ビジョン 山口朝日放送(株)　(株)宇部日報社	
サービス	(株)進研アド(2) 山口県厚生農業協同組合連合会 (株)近畿日本ツーリスト東北 (株)インフィニット・グロース 大阪国際アカデミー(日本語) (株)ビジネスアシスト 宝荘ホテル　道後御湯 ペタビット(株) (株)エイチ・アイ・エス (株)エイジェック (一社)日本自動車連盟 バリューマネジメント(株) (株)ホライズン・ホテルズ アパホテル(株)	(株)コープ葬祭 (株)ビジネスアシスト (株)コプロ・エンジニアード (株)ムーミン物語 日本ツーリストクラブ(株) 山口県農業協同組合 (株)エスピー・リング東京 (株)冠婚葬祭こころの会 生活協同組合コープやまぐち 兵庫西農業協同組合 日本レストランシステム(株) (株)チムニー (独)労働者健康安全機構 (株)山口グランドホテル (学)岩永学園こころ医療福祉専門学校	(福)山口県社会福祉協議会(事務) (福)山口市社会福祉協議会(相) (福)下松市社会福祉協議会(相) (福)平生町社会福祉協議会(相) 山口大学医学部附属病院(PSW) (独)労働者健康安全機構山口労災病院(MSW) (独)国立病院機構中国四国グループ(事務) (福)恩賜財団済生会支部山口県済生会　下関総合病院(MSW) (医)松寿会　防府南地域包括支援センター(相) (福)暁会(支) (福)ひらきの里(支1、介1) (福)光栄会(介) (福)下関市民生事業助成会なごみの里(支) (福)蓬莱会(支) (福)祐寿会　特別養護老人ホームよしき悠々苑(相) (NPO)ａｍｉａｍｉ(指) (株)河村福祉サービス(相) (株)安徳苑　リハビリデイサービスnagomi(相) 山口中央農業協同組合 (株)宇部スイミングスクール (株)コープ葬祭 電力調査(株)
公務員	周南市職(行政) 萩市職(行政)	三原市職(行政) 宇部市職(行政) 下松市職(司書)	山口県職(社会福祉) 山口市職(行政1、相談員1) 防府市職(行政) 周南市職(行政) 光市職(行政)
教員	山口県立下関北高等学校(英語) (学)宇部学園　成進高等学校(英語　臨)	岡山県美作高等学校(国語　臨) 専修大学玉名高等学校(国語　臨) (学)三田尻学園誠英高等学校(国語　臨)	山口県立周南総合支援学校(特別支援　臨 2) 山口県立萩総合支援学校長門分教室（特別支援　臨） 誠英高等学校(福祉　臨)

平成30年度卒業生　学科別就職先一覧

社会福祉学科	看護学科	栄養学科	学科／業種
中電工業(株)　田島興産(株)			建設
オージー技研(株) 三協立山(株)	宇部興産(株)(保健師)	マルハニチロ(株)　まるか食品(株) ときつ養蜂園　Bee's Life あさひ製菓(株)　ホクト(株)	製造
(株)ジャパンネットワークグループ (株)ライフケア (株)コスモス薬品 (株)ナフコ		(株)菊川 (株)丸久	卸売・小売
広島県信用農業協同組合連合会			金融・保険
(株)ダスキン　ヤマト運輸(株)			不動産・運輸・通信
(株)コスモネット			マスコミ・出版・広告
(福)恩賜財団済生会支部岡山県済生会　岡山済生会総合病院（事務） (地独)佐世保総合医療センター(MSW) (医社)祥和会　大川病院(PSW) (医社)湖山医療福祉グループ　水澄み会(相) (医)翠清会　翠清会梶川病院（MSW) (医)仁愛会　介護老人保健施設幸寿院(相) (医)共和会　小倉リハビリテーション病院(MSW) (医社)仁友会　尾道クリニック(事務) (株)麻生　飯塚病院（MSW) 広島中央保健生活協同組合　福島生協病院（MSW) 宗像水光会総合病院(MSW) 社会医療法人盛全会　岡山西大寺病院(MSW) (公社)いちょうの樹　メンタルホスピタル鹿児島(PSW) (公財)鉄道弘済会(指) (福)農協共済別府リハビリテーションセンター(MSW) (福)豊の里(相) (福)三篠会(介3) (福)豊野助正会　児童養護施設みのり園(支) (福)北九州障害者福祉事業協会(支) (福)ふたば会　特別養護老人ホーム水月吉井(相) (福)緑寿会(相) (福)博愛会(支) (福)千翔会(支) (福)清和園(相) (福)暁雲福祉会(支) (福)玄洋会(指) (NPO)フローレンス (株)ユニマット　リタイアメント・コミュニティ(介) インターナショナルケアバンクセントスタッフ(株) 日本年金機構(2) (株)キャリア (株)ブレイブ 電力調査(株)	(地独)山口県立病院機構　山口県立総合医療センター(看護2) (地独)山口県立病院機構　山口県立こころの医療センター(看護2) (地独)地域医療機能推進機構　徳山中央病院（看護) (福)恩賜財団済生会支部山口県済生会　山口総合病院(看護) (福)恩賜財団済生会支部山口県済生会　下関総合病院(看護７) (独)国立病院機構　関門医療センター(看護) 綜合病院　山口赤十字病院(看護2) 山口大学医学部附属病院(看護) (地独)広島市立病院機構(広島市民病院　看護2) (地独)広島市立病院機構(安佐市民病院　看護2) (独)国立病院機構　肥前精神医療センター(看護) 日本赤十字社　福岡赤十字病院(看護2) 長崎県病院企業団　長崎県対馬病院(看護) (公財)がん研究会　有明病院(看護) 公立学校共済組合　九州中央病院(看護2) (福)北海道社会事業協会余市病院 関西医科大学総合医療センター(看護) 福岡大学病院(看護) (医社)高邦会　福岡山王病院(看護) (医)共和会　小倉リハビリテーション病院(看護)	(福)恩賜財団済生会支部山口県済生会　下関総合病院(管栄) 山口県厚生農業協同組合連合会長門総合病院(管栄) 山口県厚生農業協同組合連合会周東総合病院(管栄) (独)国立病院機構　広島西医療センター(管栄) (独)国立病院機構　関門医療センター(管栄) 山口大学医学部附属病院(管栄2) 綜合病院　山口赤十字病院(管栄) (公財)大原記念倉敷中央医療機構　倉敷中央病院(管栄) (福)阿武福祉会　特別養護老人ホーム恵寿苑(管栄) (医社)羽衣歯科クリニック(管栄) (医)博寿会(管栄) 戸田中央医科グループ(管栄) (医)コラソン岩永レディスクリニック(管栄) (医)王産婦人科(管栄) (医社)松和会　門司松ヶ江病院(管栄) (医)愛命会　泉原病院(管栄) (医)瑛幸会　ひで歯科クリニック(管栄) (医)緑山会　下松中央病院(管栄) (医)聖比留会　厚南セントヒル病院(管栄) (医社)生和会徳山リハビリテーション病院(管栄) (福)育慈会　夢の星保育園（管栄) エームサービスジャパン(株)(管栄2) (福)百華児童苑嘉川保育園(管栄) (福)博愛会　特別養護老人ホーム防府あかり園(管栄) (福)暁会　特別養護老人ホームフェニックス(管栄) (福)三愛会(管栄) (福)光井保育園（栄養) イムスグループ(管栄) (株)クックチャムプラスシー (株)BMLフード・サイエンス 生活協同組合コープさっぽろ 一冨士フードサービス(株)	サービス
岡山県職(児童福祉司) 大分市職(社会福祉士)	愛媛県職(保健師) 兵庫県立ひょうごこころの医療センター(看護師) 津山市職(保健師) 萩市職(保健師) 糸満市職(保健師) 市立福知山市民病院(看護師)	山口県職（衛生監視) 兵庫県職(管理栄) 下関市職(衛生監視) 周南市職(栄養) 久米島町職（行政) 山陽小野田市学校給食センター(管理栄　臨)	公務員
広島県立廿日市特別支援学校(福祉) 愛媛県立にな特別支援学校(特別支援) 熊本県立阿蘇中央高等学校(福祉　臨) 兵庫県立播磨特別支援学校(特別支援　臨) 大分県立竹田支援学校（特別支援　臨)	長門市立神田小学校(養護) 襟裳町立笛舞小学校(養護) 長門市立向陽小学校(養護) (学)おかやま希望学園(養護　臨) 東広島市立中央中学校(養護　臨) 山口県立田部高等学校(養護　臨) 山口県立宇部商業高等学校(養護 臨) 大分県宇佐市立佐田小学校（養護　臨) 山口市仁保中学校(養護　臨)	宮崎市立大久保小学校(栄養) (学)櫨蔭学園　聖光高等学校（家庭)	教員

平成29年度卒業生　学科別就職先一覧

学科 業種	国際文化学科	文化創造学科	社会福祉学科
建設	朝日鉄工(株) (株)安成工務店	ニッカホーム西日本(株) (株)ウィンウィンホーム	
製造	(株)ヤナギヤ　大晃機械工業(株) 山口菅公学生服(株)　(株)豆子郎 協和発酵キリン(株)　(株)モルテン (株)ナカガワフーズ　(株)ルミカ エスティケイテクノロジー(株)	協和工業(株) (株)マイプリント (株)LIXIL鈴木シャッター (株)廣栄堂 モルツウェル(株)	(株)長府製作所 (株)梅本商会
卸売・小売	(株)丸久 セキミキ･グループ(株) デリカフーズ(株) (株)ビックカメラ (株)シナジートレーディング (株)サンキュードラッグ (株)BANKANわものや 南国殖産(株)	アルビス(株) マックスバリュ西日本(株) (株)イズミ (株)グッデイ 和信産業(株) (株)キャン (株)鮮ど市場	山口日産自動車(株)
金融・保険	(株)山口フィナンシャルグループ 朝日生命保険相互会社 損害保険ジャパン日本興亜(株)	大和証券(株)	萩山口信用金庫 第一生命保険(株)
不動産・ 運輸・通信	関光汽船(株) (一財)山口観光コンベンション協会 サンデン交通(株) (株)トヨタレンタリース山口 (株)システムシンク デジタルソリューション(株) マツダロジスティクス(株)	(株)DNPロジスティクス (株)マーキュリー (株)フューチャーリーディング (株)インフォマート	徳山海陸運送(株)
マスコミ・ 出版・広告		(株)ブリングアップ史	
サービス	生活協同組合コープやまぐち (公財)姫路市文化国際交流財団 (株)イーオン (株)A・I・C広島マネジメント　シェラトングランドホテル広島 (株)Ｃ＆Ｅコーポレーション (株)エフ・ジェイホテルズ 名鉄観光サービス(株) 鹿児島県農業協同組合連合会 (公大)山口県立大学 日本赤十字社　岡山県支部	宇部興産コンサルタント(株) (独)国立病院機構　山口宇部医療センター (株)ビジネスアシスト 周南農業協同組合 (有)山口そうごう自動車学校 生活協同組合コープやまぐち (医)浩然会　耳鼻咽喉科かめやまクリニック (株)アイドゥー (株)アウトソーシング (一財)日本ボディセラピスト協会 (株)ウィルグループ (株)ファンコミュニケーションズ LPCグループ (株)ムラタ 英進館(株) (公大)山口県立大学	(福)山口県社会福祉協議会(一般) (福)防府市社会福祉協議会(一般) (福)山口市社会福祉協議会(一般) (福)周南市社会福祉協議会(相) (福)美祢市社会福祉協議会(福祉) 山口大学医学部附属病院(MSW) (独)地域医療機能推進機構下関医療センター(MSW) (独)地域医療機能推進機構徳山中央病院(MSW) 社会医療法人同仁会周南記念病院(MSW) (医)仁保病院(PSW) 山口県厚生農業協同組合連合会長門総合病院(MSW) (医社)福寿会福永病院(PSW) (福)恩賜財団済生会支部山口県済生会山口地域ケアセンター(相) (医)協愛会阿知須共立病院(MSW) (医社)青藍会(介) (福)中部少年学院(指) (有)小川就労継続支援B型みんなの森(指) (福)神原苑(介) (福)同朋福祉会(支) (NPO)素敵な人生デイサービスラ・ベルヴィ(指) (株)小学館集英社プロダクション(相) 山口アポロ石油(株)ドリームライフアポロ(介) ネイルサロン　ディスコレ
公務員	山口県警察(2) 宮城県警察 山口市職(行政)	山口県職(警察行政) 山口県警察 阿武町職(一般行政事務) 下関市立小・中学校(司書　臨)	山口県職(社会福祉･一般) 山口県警察 下関市職(精神保健福祉相談員2) 山口市職(事務　臨) 周南市職(行政事務2) 萩市職(上級事務) 防府市職(消防) 山陽小野田市職(社会福祉士) 周防大島町職(社会福祉士)
教員	(学)山口中村学園　中村女子高等学校(英語　臨)	(学)長門高等学校(国語　臨) 福岡大学附属若葉高等学校(国語) (学)伊万里学園　敬徳高等学校(国語　臨)	山口県立豊浦総合支援学校(特別支援　臨)

平成29年度卒業生　学科別就職先一覧

社会福祉学科	看護学科	栄養学科	学科／業種
(株)冨士工			建設
(株)テイサク		キミセ醤油(株) (株)アンデルセン (株)テーブルマーク	製造
ネクスト・ワン(株) (株)ドラッグストアモリ (株)ツルハグループドラッグ＆ファーマシー西日本 (株)藤三 (株)イズミ (株)テクノ・スズタ		(株)松岡 (株)丸久 (有)ビッグアップル (有)ケンコーポレーション　ケイ薬局 トーホーグループ (株)ドラッグストアモリ	卸売・小売
			金融・保険
(株)はれコーポレーション(2)			不動産・運輸・通信
(株)ケイ・ビー・シー映像			マスコミ・出版・広告
(福)鹿児島県社会福祉事業団　児童養護施設若葉学園(相) (医)晴風園　伊丹今井病院(MSW) (医社)親和会　共立病院(MSW) 社会医療法人財団白十字会　白十字病院(事務) (医)謙誠会　博愛病院・博愛診療所(PSW) (地独)佐賀県医療センター　好生館(MSW) 日本赤十字社　唐津赤十字病院(MSW) 日本赤十字社　熊本赤十字病院(PSW) (医)慈恵会　西田病院(MSW) (医)仁愛会　介護老人保健施設幸寿院(相) (福)すずらんの会(指) (福)紫水会(介) (福)向陵会　乙訓ひまわり園(支) (福)共生福祉会　たなべ緑の風作業所(支) (福)京都聴覚言語障害者福祉協会　いこいの村聴覚言語障害センター(支) (福)大阪自彊館(相) (福)夢と虹の会(支) (福)四ツ葉会(支) (福)薫風会　地域包括支援センター倉敷市連島高齢者支援センター(相) (福)凌雲福祉会(支) (福)クムレ(指) (福)尾道さつき会(支) (一社)呉市医師会　呉市中央地域包括支援センター(支) (福)広島県同胞援護財団(支) (福)平成会(介) (福)桑友(支) (福)つつじ(支) (福)萌葱の郷(指1,支1) (福)南高愛隣会(支) (福)清浄園(指) (福)慶生会(介) (福)常磐会(支) パナソニックエイジフリー(株)(介) サンキ・ウエルビィ(株)(介3) (株)西日本介護サービス(介) 日本司法支援センター(事務)	(地独)山口県立病院機構　山口県立総合医療センター(看護2) (地独)山口県立病院機構　山口県立こころの医療センター(看護) (福)恩賜財団済生会支部山口県済生会　下関総合病院(看護3) 綜合病院　山口赤十字病院(看護) 山口大学医学部附属病院(看護5) (独)国立病院機構　東広島医療センター(看護) (独)国立病院機構　関門医療センター(看護4) (独)国立病院機構　小倉医療センター(看護2) (独)国立病院機構　九州医療センター(看護3) (独)地域医療機能推進機構　九州病院(看護) (地独)広島市立病院機構(看護2) (医)陽光会　光中央病院(看護) (一財)永頼会　松山市民病院(看護) (一財)平成紫川会　小倉記念病院(看護) (医)聖ルチア会　聖ルチア病院(看護) (医)原三信病院(看護) (医社)高邦会(看護) 兵庫医科大学病院(看護) 広島大学病院(看護) 九州大学病院(看護) 国家公務員共済組合連合会　虎の門病院(看護2)	(福)暁会　フェニックス(管栄) (福)周陽福祉会　岸津苑(管栄) (福)鼓ヶ浦整肢学園　鼓ヶ浦こども医療福祉センター(管栄) (福)クムレ(栄) (福)恩賜財団済生会支部山口県済生会　山口総合病院(管栄) (福)恩賜財団済生会支部山口県済生会　豊浦病院(管栄) (医)博愛会　山口博愛病院(管栄) (医)山口平成会　山口平成病院(管栄) (医)健康会　嶋田病院(管栄) (医)恵愛会　柳井病院(管栄2) 国立病院機構　中国四国グループ岩国医療センター(管栄) 社会医療法人昌林会(管栄) (公財)慈愛会　今村総合病院(管栄) (一社)藤元メディカルシステム(管栄) ワハハキッズデンタルランド&おとな歯科(管栄) (株)ハークスレイ(管栄) (株)LEOC(管栄) (株)グリーンハウス(栄) (株)アネムホールディングス(管栄) (株)武蔵野 (株)メイプルシティ	サービス
香川県職(社会福祉1,保育士1) 島根県立中央病院(MSW) 広島県警察 熊本県警察 市立敦賀病院(MSW) 八尾市立病院(MSW)	山口県職(保健師)　広島県職(保健師) 島根県職(保健師)　防府市職(保健師) 鳥取市職(保健師)　岩国市職(保健師) 下松市職(保健師) 山陽小野田市職(保健師) 長門市職(上級保健師) 周南市徳山保健センター(保健師　臨)	周南市職(栄) 周防大島町立大島中学校(栄　臨) 山口市立さくら小学校(栄　臨) 四国中央市職(一般事務職上級) 豊後大野市立三重東小学校(栄　臨)	公務員
広島県立広島北特別支援学校(福祉) 長崎県立希望が丘高等特別支援学校(特別支援) 岡山県健康の森学園支援学校(特別支援　臨) 門川町立門川小学校(通級指導教室　臨) 鹿児島県立出水養護学校(特別支援　臨)	萩市立越ケ浜小学校(養護) 延岡市立東海東小学校(養護) 山口県立防府商工高等学校　定時制(養護　臨) 川崎市立川崎北高等学校(養護　臨) (学)ヴォーリズ学園(養護)	山口県立萩高等学校奈古分校(家庭科) 松江市立乃木小学校(栄養教諭) (学)平岡学園(専任助手) (学)精華学園　精華女子高等学校(家庭科)	教員

平成28年度卒業生 学科別就職先一覧

学科 業種	国際文化学科	文化創造学科	社会福祉学科
建設	朝日鉄工(株) エルクホームズ(株) セキスイハイム中四国(株) 大和ハウス工業(株) (株)アーネストワン	(株)銘建 (有)米本工業	セキスイハイム中四国(株)
製造	新日鐵住金(株) 大分製鐵所 光鋼管部 大晃機械工業(株)	あさひ製菓(株) (株)ワコール アート印刷(株)	
卸売・小売	(株)ｽｽﾞｷ自販山口　(株)好日山荘 (株)丸久　(株)ｺｽﾓﾈｯﾄ (株)ﾐｯﾄﾞﾌｫｰ　(株)ﾊﾟﾚﾍﾞｽﾄﾌﾟﾗﾝ (株)ﾘｶｰｽﾍﾟｰｽ太陽　三陽物産(株) 国際貿易(株)　ｾｷﾐｷ･ｸﾞﾙｰﾌﾟ(株) ｴﾑ･ｸﾞｲ･ｴﾑ商事(株) 岡山日産自動車(株) (株)ｴｰﾋﾞｰｼｰ・ﾏｰﾄ (株)ｴｷｯﾌﾟ	(株)アデリー　(株)さとう (株)大進本店　(株)タカミヤ (株)山産　(株)レリアン 日産プリンス山口販売(株) (株)イズミ (株)勝木書店 (株)グランドパワー (株)コスモネット (株)迫田	(株)キャン (株)リカースペース太陽
金融・保険	(株)山口フィナンシャルグループ 損害保険ジャパン日本興亜(株)	(株)西京銀行 (株)山口フィナンシャルグループ	(株)西京銀行 山口県民共済生活協同組合
不動産・運輸・通信	(株)デザイントランスメディア 西鉄エアサービス(株) 羽田エアグランドハンドリング(株) 日ノ丸自動車(株) 富士通東邦ネットワークテクノロジー(株)	(一財)周南観光コンベンション協会 (株)イセトー 日本郵便(株)(2) バリストライドグループ(株)	(株)東武住販 (株)ホームケアサービス山口(2) 山口第一(株)
マスコミ・出版・広告	萩ケーブルネットワーク(株) 山口朝日放送(株)	(株)宇部日報社 (株)メディコム	
サービス	(医社)鈴木眼科医院 (学)立川学園　公務員ゼミナール (株)大谷山荘 (株)中国警備保障 サンデン旅行(株) ディーツイングリッシュ 山口大学教育学部附属山口小学校 (株)5コーポレーション (株)TS工建 (株)イーオン (株)エイチ・アイ・エス (株)近畿日本ツーリスト九州 (株)近畿日本ツーリスト中国四国 (株)コンベンションリンケージ (株)中の坊 (株)農協観光 (株)ホワイト・ベアーファミリー (株)マイナビ (株)三田ホールディング　ウェスティンホテル東京 神姫フードサービス(株) 生活協同組合コープおおいた セイハネットワーク(株) ハウステンボス(株)	(NPO)萩みんなの図書館 (株)ビジネスアシスト (株)大谷山荘 (株)中国警備保障 (NPO)MCLボランティア ANAテレマート(株) hiyocostudio アイドゥー(株) (株)アウトソーシングテクノロジー (株)セブンサービス企画装飾 (株)大庄 (株)マイナビ (株)モンテローザ	(福)山口県社会福祉協議会(福祉) (福)山口市社会福祉協議会(福祉) (福)長門市社会福祉協議会(総合) (福)美祢市社会福祉協議会(福祉) (福)平生町社会福祉協議会(一般) (福)山口県社会福祉事業団(介2) (医)愛の会　光風園病院(相) (医)若草会　小郡まきはら病院(PSW) (医)水の木会　下関病院(PSW) (医)水の木会　萩病院(PSW) (医)南和会 千鳥ヶ丘病院(相) (医社)青藍会(相2) (医社)福寿会(相) (株)jump　運動療育スクールjump(指) (株)サリー・エアーズ　子どもと家庭の療育ステーションりぷらす(指) (福)吉敷愛児園(指) (福)あけぼの寮(指) (福)アスワン山荘(介) (福)恩賜財団済生会支部山口県済生会　山口地域ケアセンター(相) (福)下関市民生事業助成会　なごみの里(支) (福)下関大平学園(指) (福)開成会　大藤園(支) (福)光栄会　児童発達支援センターうべつくし園(支) (福)正清会　白松苑(介) (福)稗田福祉会(事務)
公務員	広島県警察	山口市職(行政) 長門市職(行政) 益田市職(一般事務) 宇佐市職(司書　臨)	法務省(保護監察官) 山口県職(社会福祉) 山口県警察 下松市職(社会福祉士) 周南市職(行政事務) 柳井市職(社会福祉士2)
教員	広島市立沼田高等学校(英語) (学)松徳学院　松徳学院高等学校(英語) 広島県立広島観音高等学校(英語　臨) (学)さくら国際学園　専門学校さくら国際言語教育学院	(学)広島白鳩学園　広島翔洋高等学校(国語) (学)明徳義塾　明徳義塾中学校・高等学校(日本語・国語)	山口県立周防大島高等学校(福祉) 山口県立岩国総合支援学校(特別支援　臨) 山口県立萩総合支援学校(特別支援　臨)

平成28年度卒業生 学科別就職先一覧

社会福祉学科	看護学科	栄養学科	学科 業種
		デリカウイング(株)　(株)昌栄 (株)はくばく　(株)ロピア 霧島ホールディングス(株)	製造
(株)イプサ　(株)ナフコ (株)エディオン　(株)ヨネザワ (株)ストライプインターナショナル (株)大和			卸売・小売
(株)百十四銀行 小浜信用金庫			金融・保険
(株)ソフトウェア・サービス 西日本旅客鉄道(株) 日本郵便(株)			不動産・運輸・通信
(福)広島市社会福祉協議会(一般) (福)敦賀市社会福祉協議会(総合) (福)那珂川町社会福祉協議会(福祉) (福)世田谷区社会福祉事業団(相) (福)人吉市社会福祉事業団　延寿荘(介) (福)福岡県社会事業団　福岡乳児院(指) (独)国立重度知的障害者総合施設のぞみの園(支) (医)陽和会　南山病院(PSW) (医)玉昌会　高田病院(MSW) (医)平和会　ひさまつクリニック(MSW) (医)養和会　養和病院(PSW) (医財)光明会　明石こころのホスピタル(PSW) (医)協和会(MSW) (医社)更生会　草津病院(PSW) (医)紘友会　福山友愛病院(PSW) (医)格心会　蒲池病院(PSW) (医社)緑風会　水戸病院(PSW) サンキ・ウエルビィ(株)(介) 社会医療法人財団白十字会　白十字病院(MSW) (福)萌葱の郷(指) (福)フォレスト倶楽部(PSW) (福)光陽福祉会(支) (福)明澈会　南さつま子どもの家(指) (福)京都老人福祉協会(相) (福)三気の会　障がい者支援施設三気の里(支) (福)雲南広域福祉会(PSW) (福)双樹学院(支) (福)「ゼノ」少年牧場(指) (福)平成会(支) (福)三篠会(介2) (福)柚の木福祉会(支) (独)高齢・障害・求職者雇用支援機構 エフコープ生活協同組合 (株)日比谷花壇 (株)モード・プランニング・ジャパン フリックイン福井(株)	(独)地域医療機能推進機構　下関医療センター(看護) (独)地域医療機能推進機構　徳山中央病院(看護) (地独)山口県立病院機構　山口県立総合医療センター(看護6) (福)恩賜財団済生会支部山口県済生会　下関総合病院(看護) 綜合病院　山口赤十字病院(看護3) 山口大学医学部附属病院(看護3) (独)国立病院機構　九州がんセンター(看護) (独)地域医療機能推進機構　九州病院(看護) (地独)大阪市民病院機構 大阪市立総合医療センター(看護) (地独)京都市立病院機構　京都市立病院(看護) (地独)神戸市民病院機構　神戸市立西神戸医療センター(看護) (地独)堺市立病院機構　堺市立総合医療センター(看護) (地独)広島市立病院機構 広島市立広島市民病院(看護) 国立研究開発法人　国立がん研究センター　中央病院(看護) 国立研究開発法人　国立がん研究センター　東病院(看護) 香川大学医学部附属病院(看護2) 埼玉医科大学　総合医療センター(看護) 産業医科大学病院(看護) 広島大学病院(看護) (医)宝生会　PL病院(看護) (宗)在日本南プレスビテリアンミッション 淀川キリスト教病院(看護) 社会医療法人きつこう会 多根総合病院(看助) 社会医療法人財団池友会　新行橋病院(看護)	(福)山口県社会福祉事業団(管栄) 綜合病院　山口赤十字病院(管栄) 山口大学医学部附属病院(管栄) (医)相川医院(管栄) (医)博愛会　山口博愛病院(管栄) (医)山口平成会　山口平成病院(管栄) (医社)松涛会 安岡病院(管栄) (福)恒和会(管栄) (福)じねんじょ(栄). (福)山口向陽会(管栄) (福)ライフケア高砂(管栄) (独)国立病院機構　岡山医療センター(管栄) (地独)神戸市民病院機構　神戸市立医療センター中央市民病院(管栄) (福)恩賜財団済生会　今治病院(管栄) 広島県厚生農業協同組合連合会　尾道総合病院(管栄) (医)研医会　田辺中央病院(管栄) (医)高治会　内科有馬病院(管栄) (医)誠和会　和田病院(管栄) (医)祐真会　宮古島リハビリ温泉病院(管栄) (医社)医聖会(管栄) (医社)知仁会　メープルヒル病院(管栄) (医社)水澄み会(管栄) (一社)水口病院(管栄) (福)清和園(介) (福)聖隷福祉事業団　総合病院聖隷浜松病院(管栄) (福)徳和会(管栄) (福)長尾福祉会(管栄) (福)広島光明学園(管栄) エームサービス(株)(管栄) 富士産業(株)(管栄)	サービス
香川県職(社会福祉) 鹿児島県職(福祉) 尼崎市職(社会福祉士) 西之表市職(一般行政) 浜松市職(社会福祉士) 隠岐の島町職(一般事務)	山口県職(保健師) 岩国市職(保健師) 津和野町職(保健師) 藤枝市立総合病院(看護) 周南市徳山保健センター(保健師　臨)	厚生労働省(食品衛生監視員) 山口県職(衛生監視1、小・中学校栄養士1) 南丹市職(栄) 浜田市職(栄) 長門市立明倫小学校(栄　臨) 美祢市立美東中学校(栄　臨) 山口市立阿東東中学校(栄　臨) 小林市立野尻小学校(栄　臨)	公務員
長崎県立鶴南特別支援学校(特別支援) 名古屋市立南養護学校(特別支援) 兵庫県立出石特別支援学校(特別支援) 大阪府立なにわ高等支援学校(福祉　臨) 鳥取県立倉吉養護学校(福祉　臨) 福岡県立太宰府特別支援学校(特別支援　臨)	山口県立下関南総合支援学校(養護) 東広島市立小谷小学校(養護) 山口県立下松工業高等学校　定時制(養護　臨) 山口県立防府商工高等学校(養護　臨) 福岡市立内浜小学校(養護　臨)		教員

平成27年度卒業生 学科別就職先一覧

学科 業種	国際文化学科	文化創造学科	社会福祉学科
建設	梅林建設(株)		(株)サン・リフォーム
製造	(株)豆子郎 大晃機械工業(株) フジミツ(株) 大石産業(株) (株)つかさ製菓	三笠産業(株) キョーワ(株) (株)美濃忠	
電気・ガス・水道		広島ガス高田販売(株)	
卸売・小売	富士ゼロックス山口(株) (株)ジーユー (株)スギモト (株)天満屋ストア (株)俄 (株)レジェンド	(株)近江屋　(株)九州パール紙工 (株)三和　(株)サコダ車輌 (株)スズキ自販山口　(株)ｾﾝﾌﾟﾚﾃﾞｻﾞｲﾝ (株)ﾘｶｰｽﾍﾟｰｽ太陽　(株)パル 富士商(株)　(株)マルイ (有)えいしん堂薬局　(株)やしま (株)キャン　中村角(株)	(株)岩崎宏健堂 日産プリンス山口販売(株) SOLA
金融・保険	あいおいニッセイ同和損害保険(株) (株)西京銀行野村證券(株) 三井住友海上火災保険(株)	(株)山口銀行 信用組合広島商銀 ひろぎんウツミ屋証券(株)	大和証券(株) 三井住友海上火災保険(株)
不動産・運輸・通信	ANA福岡空港(株) JR九州フィナンシャルマネジメント(株) エムケイ(株) (株)I2C 西鉄エアサービス(株) 富士通東邦ネットワークテクノロジー(株) マツダロジスティクス(株)	日本郵便(株)	
マスコミ・出版・広告	(有)大分合同新聞社	(株)クロステレビビジョン (株)Doppo	
サービス	(株)定慧　下関ステーションホテル (株)日本セレモニー 生活協同組合コープやまぐち ビジネスホテルみやま(2) いわさきグループ (株)一家ダイニングプロジェクト (株)梅の花 (株)関西国際学園　さくらインターナショナルスクール (株)クイック (株)クォーク (株)さなる九州 (株)阪急交通社 (株)マックアース　芸北国際スキー場 (株)ミス・パリ (株)ユニマットプレシャス クラブツーリズム(株) ニシオサプライズ(株) 名鉄観光サービス(株)	(株)向学社 (株)徳山スイミングセンター (株)ビジネスアシスト (株)リバース (公大)山陽小野田市立山口東京理科大学 deco. 珈琲舎珈紋 (一財)休暇村協会　休暇村志賀島 (株)鷗州コーポレーション (株)セールスアカデミー (株)ネオキャリア (株)読売旅行　松江営業所 英進館(株) 鳥取いなば農業協同組合 ハウステンボス(株)	(福)山口県社会福祉協議会(福祉) (福)宇部市社会福祉協議会(総合) (福)下関市社会福祉協議会(総合1、福祉1) (福)光市社会福祉協議会(一般) (独)国立病院機構　岩国医療センター(MSW) (地独)山口県立病院機構　山口県立総合医療センター(MSW 2) (地独)下関市立市民病院(MSW) (医)貴和会　防府病院(PSW) (医社)成蹊会　岡田病院(MSW) (福)恩賜財団済生会支部山口県済生会 山口地域ケアセンター(相1、事務1) (NPO)あくしゅ(支1、指1) (医社)水生会　柴田病院 介護老人保健施設アーユス(相) (福)暁会(相) (福)暁会　フェニックス(相) (福)くだまつ平成会(介) (福)下関市民生事業助成会　なごみの里(支) (福)松星苑　指定障害者支援施設　第2しょうせい苑(支) (福)松美会(相) (福)青藍会(相2) (福)ひらきの里(支2) (福)防府海北園(指2) (福)緑樹会(相) (福)南風荘(支) (福)山口育児院(指) (株)おはな(相) (株)山陽グローバルパートナーズ(介) (有)はるひ福祉サービス　グループホームはるひ苑(介)
公務員	久米島町地域おこし協力隊(臨) 南島原市職（司書　臨）	山口県職（警察行政）　山口県警察 萩市職(上級事務)　熊本県職（警察行政） 山口市立中央図書館（司書　臨）	周南市職（行政事務） 萩市職（上級事務）
教員	(学)山口精華学園　精華学園高等学校（英語） 静岡県立富岳館高等学校（英語） 山口県立華陵高等学校（英語　臨） 広島県立可部高等学校（英語　臨） (学)松本学園　九州ビジネス専門学校	(学)旭進学園　宮崎第一中学高等学校（国語） (学)尾道学園　尾道高等学校（国語） 山口県立高森高等学校（国語　臨）	山口県立岩国総合支援学校（特別支援　臨） 山口県立宇部西高等学校(福祉　臨) 山口県立萩総合支援学校（特別支援　臨） 山口県立山口総合支援学校（特別支援 臨）

平成27年度卒業生 学科別就職先一覧

社会福祉学科	看護学科	栄養学科	学科 業種
(株)今井土木			建設
		あさひ製菓(株) 林兼産業(株) アヲハタ(株) テーブルマーク(株) 広島駅弁当(株)	製造
P&Gマックスファクター合同会社 (株)九州マツダ　(株)日本ケアサプライ		(株)ププレひまわり	卸売・小売
(株)親和銀行			金融・保険
	ANAエアポートサービス(株)		不動産・運輸・通信
福井テレビジョン放送(株)			マスコミ・出版・広告
(福)飯南町社会福祉協議会(福祉) (独)国立病院機構　四国こどもとおとなの医療センター(指) (医)あさだ会　浅田病院(PSW) (医)協和会(MSW) (医)圭良会　永生病院(相) (医)好縁会(介2) (医)養和会(PSW) (医社)朝菊会　昭和病院(事務) (福)葦の家福祉会(介) (福)阿波国慈恵院(指) (福)永生会(相) (福)王慈福祉会(相) (福)大阪聴覚障害者福祉会(支) (福)岡山中央福祉会(相) (福)風と虹　筑後いずみ園(指) (福)共生の里(PSW) (福)こうほうえん(介) (福)三篠会(相) (福)島根整肢学園　西部島根医療福祉センター(相) (福)泰斗福祉会(介) (福)太陽会　しょうぶ学園(支) (福)天上会(支) (株)福祉の杜いまじん(相) (福)報謝会(相) (福)わたぼうしの会(介) オリックス・リビング(株)(介) サンキ・ウエルビィ(株)(介2) 日本郵便(株) 周南農業協同組合 山口中央農業協同組合 エフコープ生活協同組合(2) (株)イーウェル (株)パソナ岡山 (株)マイナビ (株)毛髪クリニック　リーブ21	(独)　地域医療機能推進機構　下関医療センター(看護) (独)地域医療機能推進機構　徳山中央病院(看護3) (地独)山口県立病院機構　山口県立総合医療センター(看護) (福)恩賜財団済生会支部山口県済生会　下関総合病院(看護4) 綜合病院　山口赤十字病院(看護3) 山口大学医学部附属病院(看護10) (独)国立病院機構　呉医療センター(看護) (独)国立病院機構　福岡東医療センター(看護2) (公財)がん研究会　有明病院(看護2) 京都大学医学部附属病院(看護) 東海大学医学部付属病院(看護) 東邦大学医療センター　大橋病院(看護) 日本私立学校振興・共済事業団　東京臨海病院(看護) (一財)神戸市地域医療振興財団　西神戸医療センター(看護) (一財)平成紫川会　小倉記念病院(看護) (医)輝栄会　福岡輝栄会病院(看護)	(福)山口県社会福祉事業団　(管栄) (独)国立病院機構　岩国医療センター(管栄) (地独)下関市立市民病院(管栄) 山口大学医学部附属病院(管栄) (医)新生会(管栄) (医)水生会　柴田病院(管栄) (医)聖比留会　厚南セントヒル病院(管栄) (医)若草会　小郡まきはら病院(管栄) (医社)青藍会(管栄) (福)恩賜財団済生会支部山口県済生会　山口地域ケアセンター(管栄) (福)暁会　特別養護老人ホームフェニックス(管栄) (福)あんずの里(栄) (福)大学院幼児園(管栄) (福)山口向陽会(管栄) (独)国立病院機構　大分医療センター(管栄) (独)国立病院機構　米子医療センター(管栄) 日本赤十字社　高松赤十字病院(管栄) 高知県・高知市病院企業団立高知医療センター(管栄) 社会医療法人昌林会　安来第一病院(管栄) 社会医療法人社団十全会　心臓病センター榊原病院(管栄) ほり歯科医院(管栄) (福)恩賜財団済生会支部大阪府済生会　泉南医療福祉センター(管栄) (福)順源会　八幡学園(指) (福)津山社会福祉事業会(栄) (福)日本ヘレンケラー財団(栄) (福)宝珠会　たまち保育園(栄) (福)友愛会　特別養護老人ホーム阿東園(管栄) (独)国立青少年教育振興機構 松任市農業協同組合 ソフト・ライフ(株)(管栄) (株)名豊(管栄)	サービス
鳥取県職（社会福祉・福祉2) 美咲町職（社会福祉士) 美濃市職（事務)	下関市職（保健師) 水俣市立水俣第一小学校（事務　臨)	山口県職（衛生監視2) 萩市職（管理栄養士) 高梁市職（管理栄養士) 下関市立清末小学校（栄　臨) 萩市立むつみ小学校・むつみ中学校（栄　臨) 山口市立小郡学校給食センター（栄　臨)	公務員
熊本県立荒尾支援学校（特別支援) 広島県立三原特別支援学校（特別支援) 福岡県立福岡特別支援学校（特別支援　臨)	山口県立防府総合支援学校（養護) 下関市立宇賀小学校（養護) 和歌山県立はまゆう支援学校(養護) (公大)山口県立大学(助手) 山口県立下松工業高等学校　定時制（養護　臨) 山口県立下関南総合支援学校（養護　臨) 愛媛県立西条農業高等学校（養護　臨) 島根県立浜田養護学校（養護　臨) 広島市立城南中学校（養護　臨)	福岡県立東鷹高等学校（家庭科　臨)	教員

平成26年度卒業生 学科別就職先一覧

学科 業種	国際文化学科	文化創造学科	社会福祉学科
建設	㈲栗栖工業		
製造	㈱豆子郎　オタフクソース㈱ ㈱ポップヒロシマ　㈱八天堂 三協フロンテア㈱　㈱エトウ	柳井紙工㈱　㈱フィル・エ・クチーレ ㈱HEADS　モリタインテリア工業㈱ 東京アート㈱	テルモ山口㈱
卸売・小売	トヨタカローラ山口㈱ ㈱インテリアセンター ㈱GSIクレオス ㈱コスモス薬品 ㈱ハーティウォンツ ㈱ギャラリーレア ㈱ジャパンイマジネーション(セシルマクビー) ㈱さとう ㈱中央コンタクト 米良電機産業㈱	㈱アデリー　トヨタカローラ山口㈱ 大西商事㈱　㈱ハローネット(2) ㈱ユアーズ・バリュー ダイキ㈱　㈱サンリブ やしまグループ　㈱ハヤシ ㈱プルミエ　㈲小菅屋 ㈱ユアーズ　㈱エム・アイ・ディー ㈱杉本産業 泉屋酒販㈱ ㈱コスモネット	山口日産自動車㈱ ㈱ワキュウトレーディング
金融・保険	山口県農業共済組合 日本生命保険相互会社(2) ㈱広島銀行　㈱伊予銀行 阿南信用金庫	岡三証券㈱	㈱佐賀銀行 全国健康保険協会
不動産・運輸・通信	関光汽船㈱　㈱原弘産 日本郵便㈱(2)　㈱穴吹工務店 住宅情報㈱　臼杵運送㈱ カタール航空	㈱トヨタレンタリース山口 トランスコスモス㈱	㈱ホームケアサービス山口 ㈱TOEIコミュニケーションズ
マスコミ・出版・広告		㈱ティ・ワイ・エスビジョン いろは出版㈱	㈱Going
サービス	(学)YIC学院YICビューティモード専門学校 西鉄エアサービス㈱ (公財) 山口県体育協会 こだま歯科医院 福山市農業協同組合 ㈱JTB中国四国(2) 名鉄観光サービス㈱ ヒルトン・ワールドワイド（ヒルトン福岡シーホーク） 相鉄ホテル㈱(横浜ベイシェラトンホテル＆タワーズ) ㈱ジェイアール四国ホテル開発(JRホテルクレメント高松) ㈱三井不動産ホテルマネジメント（三井ガーデンホテル岡山） ㈱ティアラ ㈲フレンズ・インターナショナル ㈱タップカンパニー ㈱フレンド商会 ㈱ももたろうウェルフェア	周南農業協同組合 サンデン旅行㈱(2) 産機設計㈲(2) (公財)山口・防府地域工芸・地場産業振興センター ㈱大谷山荘 イチマルイチデザイン㈱ ㈱下電ホテル	(福)山口県社会福祉協議会（福祉） (福)山口市社会福祉協議会（福祉 2） (福)美祢市社会福祉協議会（福祉 2） (福)田布施町社会福祉協議会（福祉） (福)山口県社会福祉事業団 オアシスはぎ園（福祉） (医)和同会(MSW) (医)和同会 山口リハビリテーション病院(相) (医)和同会 宇部リハビリテーション病院(MSW) (医)和同会 片倉病院(PSW) (医)和同会 宇部西在宅総合支援センター(相) (医)神徳会 三田尻病院(MSW) (医)貴和会 防府病院(PSW) (医社)向陽会 阿知須同仁病院(MSW) (医社)あずま会 稗田病院(PSW) (医社)青山会 リフレまえだ病院(PSW) (医)光の会重本病院　ワークハウス一歩社(支) (福)恩賜財団済生会支部山口県済生会 山口地域ケアセンター(相) (福)山口県コロニー協会(支) (福)神原苑（福祉） (福)ひらきの里(支 2) (福)美和福祉会 陽の出園(支) (福)ひとつの会(介) (福)るりがくえん(支) (福)山家連福祉事業会 障害福祉サービス事業所ふれんず(相) (福)健仁会(介) (福)栗屋福祉会(介) (福)松美会 アイユウの苑(相) (NPO)素敵な人生 デイサービス ラ・ベルヴィ(総合) ㈱河村福祉サービス(相 2) (福)光栄会(支) (福)光葉会 第2しらかば園(支)
公務員	山口県警察 防府市職(行政) たつの市立龍野図書館(司書　臨)	長門市職（行政） 筑紫野市職(行政)	下関市職（福祉） 鳥取市職（福祉） 島田市職（一般事務）
教員	山口県立美祢青嶺高等学校(英語 臨)	(学)高水学園 高水高等学校 高水高等学校付属中学校(国語)	(学)三田尻学園 誠英高等学校(福祉) 公立大学法人 山口県立大学(助手) 山口県立山口総合支援学校(特別支援 臨)

平成26年度卒業生 学科別就職先一覧

社会福祉学科	看護学科	栄養学科	学科／業種
		㈱ドンク ㈱むすんでひらいて	製造
		㈱えがお ㈱ドラッグストアモリ	卸売・小売
(福)徳島県社会福祉協議会 (福祉) (福)岡崎市社会福祉協議会(総合) (福)京都市社会福祉協議会(総合) (福)三田市社会福祉協議会(一般) (福)津山市社会福祉協議会 (福祉) (福)浜田市社会福祉協議会 (福祉) (福)瀬戸内市社会福祉協議会(総合) (公社)北九州市障害者相談支援事業協会 北九州市障害者基幹相談支援センター(相) 社会医療法人ペガサス 馬場記念病院(MSW) 鳥取医療生活協同組合 鳥取生協病院(MSW) (医社)造山会 まきび病院(PSW) (一社)三豊･観音寺市医師会 三豊市立西香川病院(MSW) (医)十字会 野島病院(相) (医)徳州会 福岡徳洲会病院(MSW) (医)百花会 上野公園病院(PSW) (一社)糸島医師会 糸島医師会病院(MSW) (医社)祥和会 大川病院(PSW) (医)積善会 千嶋病院(PSW) 社会医療法人慈生会 ウエルフェア九州病院(PSW) (公財)慈愛会 今村病院分院(MSW) (福)戸田わかくさ会(相) (福)伊奈美園(指) (福)稔福祉会 特別養護老人ホーム 庄の里(介) (福)岡山こども協会(指) (福)松園福祉会 あすなろ会(介) (福)広島県同胞援護財団(指1、支1) (株)クォーレ(介) (福)三篠会(介) (福)みずうみ(介) (福)真誠会(相) ベストケア㈱(相) (福)創生会(介) (福)悲田院 早良厚生園(支) (福)直心会デイサービスセンター箭海荘(相) (福)大分県福祉会(指) (NPO)バイタルフレンド(相) (福)清風会ひむかひこばえ学園(相) (福)慈愛園乳児ホーム(指) (NPO)HAS発達支援センター(指) (福)中江報徳園 ひまわり園(介) (福)三環舎 あしたば園(支) (福)敬和会 育成園(支) 産機設計(有) ㈱物語コーポレーション	山口大学医学部附属病院(看護8) (独)国立病院機構 岩国医療センター(看護4) (独)地域医療機能推進機構 徳山中央病院(看護) (独)地域医療機能推進機構 下関医療センター(看護) 医療生活協同組合健文会 宇部協立病院(看護) 順天堂大学医学部附属順天堂医院(看護) 大阪医科大学附属病院(看護2) 福岡大学病院(看護2) 日本赤十字社医療センター(看護) (公財)がん研究会 がん研有明病院(看護2) (独)国立循環器病研究センター病院(看護) (独)国立病院機構 福岡東医療センター(看護) (地独)神戸市民病院機構 神戸市立医療センター(看護) (地独)福岡市立病院機構 福岡市民病院(看護3) (福)恩賜財団済生会熊本病院(看護) (財)神戸市地域医療振興財団 西神戸医療センター(助産) (医)橘会 東住吉森本病院(看護) (宗)在日本南プレスビテリアンミッション 淀川キリスト教病院(看護) (医社)朋和会 西広島リハビリテーション病院(看護) 公立学校共済組合 九州中央病院(看護) (一財)平成紫川会 小倉記念病院(看護) 川内市医師会立市民病院(看護)	山口県厚生農業協同組合連合会 周東総合病院(管栄) (医)和同会 片倉病院(管栄) (医)和同会 防府リハビリテーション病院(管栄) (医社)成蹊会 岡田病院(管栄) (医)緑山会 下松中央病院(管栄) (医)貴和会 防府病院(管栄) (医)山口平成会 山口平成病院(管栄) (福)山口向陽会 老人保健施設 日吉台(管栄2) (福)小波会 小波保育園(栄) (福)波木保育園(栄) (福)真珠保育園(栄) (独)国立病院機構 呉医療センター(管栄) (一財)福岡県社会保険医療協会 社会保険田川病院(管栄) (一財)福岡県社会保険医療協会 社会保険稲築病院(管栄) 社会医療法人 定和会 神原病院(管栄) (医社)知仁会 メープルヒル病院(管栄) 社会医療法人 仁厚会(管栄) (医)尽誠会(管栄) 松本医院(栄) (福)鹿児島県社会福祉事業団(管栄) (福)坂井福祉会(管栄) (福)敬和福祉会(管栄) (福)広島順道会 特別養護老人ホーム 春香園(管栄) (福)宝珠会たまち保育園(栄) 栄食メディックス㈱(管栄) 日清医療食品㈱(管栄) ㈱レナール(管栄) (医社)林医院グループホーム桐壷の家(介) (医社)こん眼科 ㈱ソシエ･ワールド	サービス
	山口県職(保健) 山口市職(保健) 阿武町職(保健) 留萌市立病院(看護) 兵庫県立尼崎病院(看護) 県立広島病院(看護2) 北九州市立医療センター(助産) 佐世保市立総合病院(看護)	山口県職(小・中学校栄養士3) 山口市立阿東東中学校(栄 臨) 宇部市立西岐波小学校(栄 臨) 下関市立江浦小学校(栄 臨)	公務員
神奈川県立みどり養護学校(特別支援) 神奈川県立鎌倉養護学校 (特別支援) 広島県立廿日市特別支援学校(福祉)	岩国市立錦中学校(養護) 山口県立防府商工高等学校定時制(養護 臨) 山口県立下松工業高等学校定時制(養護 臨) 山口県立下関南総合支援学校 (養護 臨) 山口県立徳山高等学校定時制(養護 臨)/鹿野分校(特別支援教育支援員 臨)	山口県立徳山高等学校(家庭) 九州産業大学付属九州産業高等学校 (家庭)	教員

６．大学院修了生進路状況（過去５年間）

令和５年度修了生 進路状況

令和６年５月１日集計

進路状況 大学院専攻	就　職　先	進　学　先	そ　の　他
国際文化学研究科 国際文化学専攻 （修了生８名）	・(株)ＷＡＶＥ ・ＪＲ九州エージェンシー(株)	・(国大)岡山大学大学院社会文化学研究科	・社会人入学既就職（1名） ・就職希望なし（4名）
健康福祉学研究科 健康福祉学専攻 （博士前期） （修了生８名）		・(公大)山口県立大学大学院健康福祉学研究科博士後期課程 （3名）	・社会人入学既就職（4名） ・就職希望なし（1名）
健康福祉学研究科 健康福祉学専攻 （博士後期） （修了生０名）			

就職希望率　　１２．５％
就　職　率　１００．０％
県内就職率　　０．０％

令和４年度修了生 進路状況

令和５年５月１日集計

進路状況 大学院専攻	就　職　先	進　学　先	そ　の　他
国際文化学研究科 国際文化学専攻 （修了生 10 名）	・(株)ユニバーサル園芸社 ・(株)ティ・ワイ・エスビジョン ・イーネット(株) ・森和国際商事(株) ・(株)テディーアーク ・自営業(2 名)		・社会人入学既就職 （1 名） ・就職希望なし （2 名）
健康福祉学研究科 健康福祉学専攻 （博士前期） （修了生 6 名）	・(株)ジオメディ ・自営業		・社会人入学既就職 （4 名）
健康福祉学研究科 健康福祉学専攻 （博士後期） （修了生 3 名）			・社会人入学既就職 （3 名）

就職希望率　　４７．４％
就　職　率　１００．０％
県内就職率　　３３．３％

令和３年度修了生 進路状況

令和４年５月１日集計

進路状況 大学院専攻	就　職　先	進　学　先	そ　の　他
国際文化学研究科 国際文化学専攻 （修了生５名）	・(学)三幸学園		・社会人入学既就職 （2 名） ・就職希望なし （2 名）
健康福祉学研究科 健康福祉学専攻 （博士前期） （修了生７名）	・山口県立大学別科助産専攻 （特任教員） ・才望子信息技术（上海） 有限公司（サイボウズ中国）	・山口県立大学 健康福祉学研究科 後期課程	・社会人入学既就職 （4 名）
健康福祉学研究科 健康福祉学専攻 （博士後期） （修了生０名）			

就職希望率　　２５．０％
就　職　率　１００．０％
県内就職率　　３３．３％

令和２年度修了生 進路状況

令和３年５月１日集計

進路状況 大学院専攻	就　職　先	進　学　先	そ　の　他
国際文化学研究科 国際文化学専攻 （修了生４名）	・山口県農業協同組合		・就職希望なし （3 名）
健康福祉学研究科 健康福祉学専攻 （博士前期） （修了生８名）	・山口県立大学 看護栄養学部看護学科 （准教授）	・山口県立大学 健康福祉学研究科 後期課程(2 名)	・社会人入学既就職 （3 名） ・就職希望なし （2 名）
健康福祉学研究科 健康福祉学専攻 （博士後期） （修了生２名）			・社会人入学既就職 （2 名）

就職希望率　　１４．３％
就　職　率　１００．０％
県内就職率　１００．０％

令和元年度修了生 進路状況

令和２年５月１日集計

進路状況 大学院専攻	就　職　先	進　学　先	そ　の　他
国際文化学研究科 国際文化学専攻 （修了生５名）	・静岡県警察（警察官） ・(株)ティ・ワイ・エス ビジョン ・(株)ルーセントスクエア		・社会人入学既就職 （２名）
健康福祉学研究科 健康福祉学専攻 （博士前期） （修了生６名）	・(医社)慈生会萩慈生病院(看護師) ・綜合病院山口赤十字病院(看護師) ・三和シヤッター工業(株) ・(株) ストロベリーメディアアーツ		・社会人入学既就職 （２名）
健康福祉学研究科 健康福祉学専攻 （博士後期） （修了生１名）	・(医) 太白会シーサイド病院 （看護師）		

就職希望率　　６６．７％
就　職　率　１００．０％
県内就職率　　６２．５％

７．別科助産専攻進路状況（過去５年間）

令和５年度修了生（11 名）進路状況

令和６年５月１日集計

就　職　先	その他
(国大)山口大学医学部附属病院 (独)国立病院機構岩国医療センター (独)国立病院機構九州医療センター (独)国立病院機構小倉医療センター (地独)山口県立病院機構山口県立総合医療センター（3 名） (地独)広島市立病院機構 (福)恩賜財団済生会支部山口県済生会下関総合病院 山陽小野田市職（助産師）	社会人入学既就職（1 名）

就職希望率　　９０．９％
就　職　率　１００．０％
県内就職率　　７０．０％

令和４年度修了生（11 名）進路状況

令和 5 年 5 月 1 日集計

就　職　先	その他
(国大)山口大学医学部附属病院 (国大)筑波大学附属病院 (国大)神戸大学医学部附属病院 (地独)山口県立病院機構山口県立総合医療センター (学)日本医科大学武蔵小杉病院 (学)東京慈恵会医科大学附属病院 (学)北里大学病院 高松赤十字病院 県立広島病院 鹿児島市立病院	社会人入学既就職（1 名）

就職希望率　　９０．９％
就　職　率　１００．０％
県内就職率　　３０．０％

令和３年度修了生（12 名）進路状況

令和４年５月１日集計

就　職　先	その他
(国大)山口大学医学部附属病院 (地独)山口県立病院機構　山口県立総合医療センター(3) (独)地域医療機能推進機構　徳山中央病院 (独)広島市立病院機構広島市民病院 (福)恩賜財団済生会支部山口県済生会下関総合病院 (医)至誠会梅田病院 兵庫県立西宮病院 (社医)鴻仁会岡山中央病院 綜合病院山口赤十字病院 山口県厚生農業協同組合連合会長門総合病院	

就職希望率　１００．０％
就　職　率　１００．０％
県内就職率　　７５．０％

令和２年度修了生（13 名）進路状況

令和 3 年 5 月 1 日集計

就　職　先	その他
(国大)山口大学医学部附属病院 (国大)広島大学病院 (国大)島根大学医学部附属病院 (国大)九州大学病院 (地独)山口県立病院機構　山口県立総合医療センター(2) (独)地域医療機能推進機構　徳山中央病院 (一財)倉敷成人病センター (医)至誠会梅田病院 (医)三生会みちがみ病院 (医社)愛育会福田病院 (医)愛成会東野産婦人科医院	社会人入学既就職（1 名）

就職希望率　　９２．３％
就　職　率　１００．０％
県内就職率　　５０．０％

令和元年度修了生（11 名）進路状況

令和 2 年 5 月 1 日集計

就　職　先	その他
(国大)山口大学医学部附属病院 (国大)広島大学病院(2) (地独)山口県立病院機構 (地独)北九州市立病院機構 (独)地域医療機能推進機構　徳山中央病院(2) 兵庫県立淡路医療センター 愛媛県立病院 福岡大学病院	社会人入学既就職（1 名）

就職希望率　　９０．９％
就　職　率　１００．０％
県内就職率　　４０．０％

８．経年比較グラフ

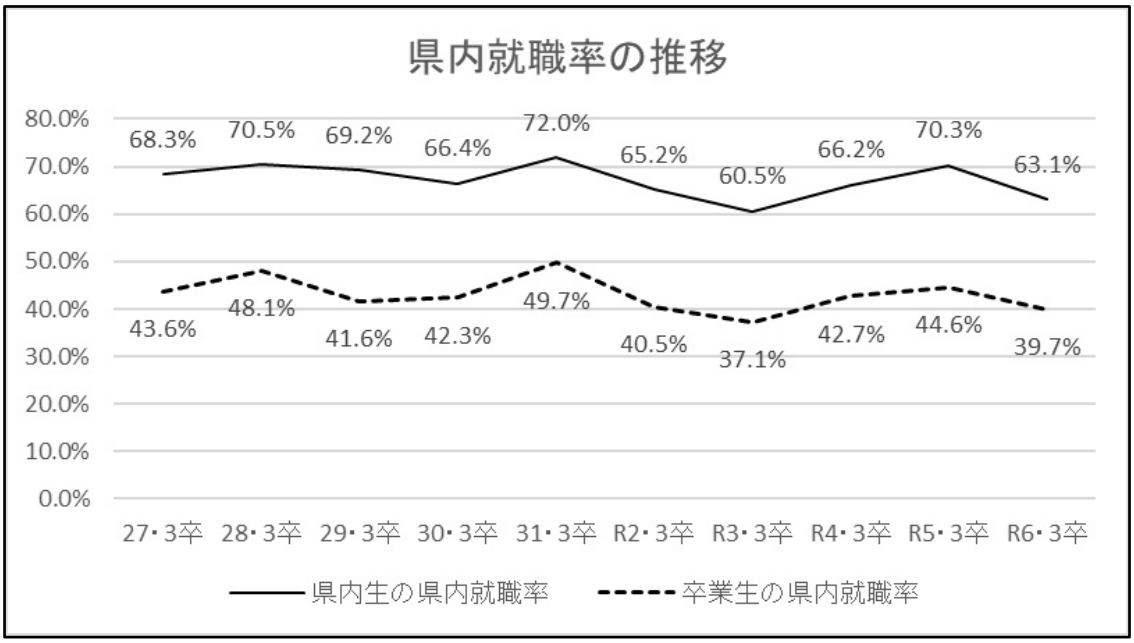
県内就職率の推移
80.0%
70.0%
60.0%
50.0%
40.0%
30.0%
20.0%
10.0%
0.0%
68.3%
70.5%
69.2%
66.4%
72.0%
65.2%
60.5%
66.2%
70.3%
63.1%
43.6%
48.1%
41.6%
42.3%
49.7%
40.5%
37.1%
42.7%
44.6%
39.7%
27・3卒
28・3卒
29・3卒
30・3卒
31・3卒
R2・3卒
R3・3卒
R4・3卒
R5・3卒
R6・3卒
県内生の県内就職率
卒業生の県内就職率

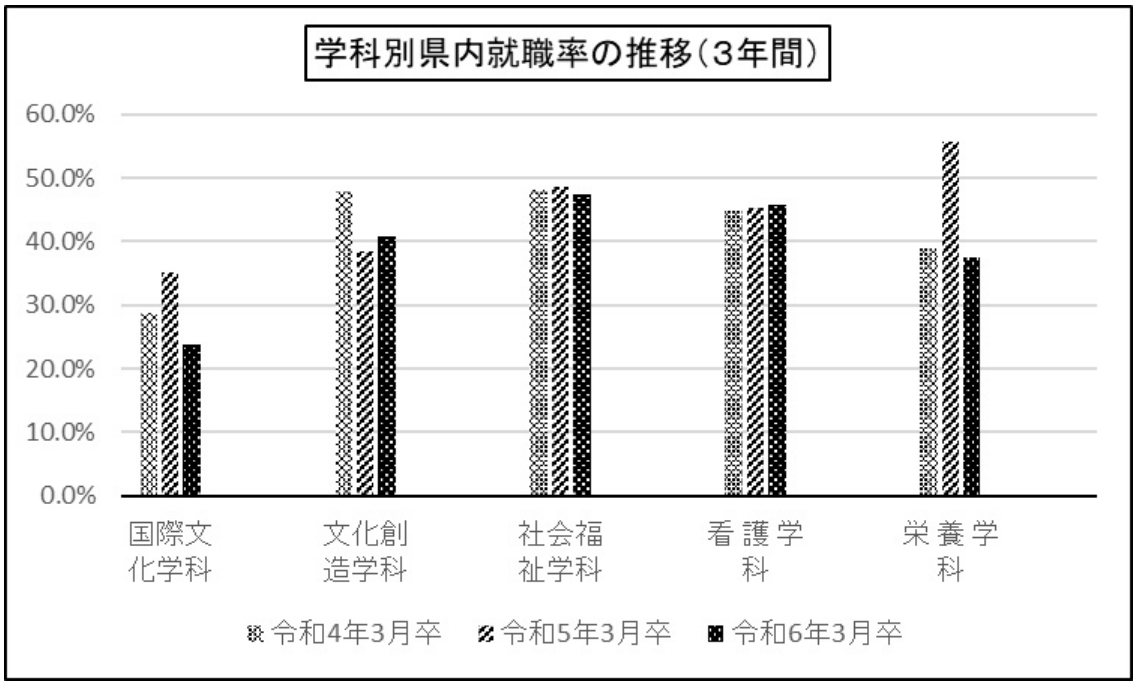
学科別県内就職率の推移（3年間）
60.0%
50.0%
40.0%
30.0%
20.0%
10.0%
0.0%
国際文化学科
文化創造学科
社会福祉学科
看護学科
栄養学科
令和4年3月卒
令和5年3月卒
令和6年3月卒

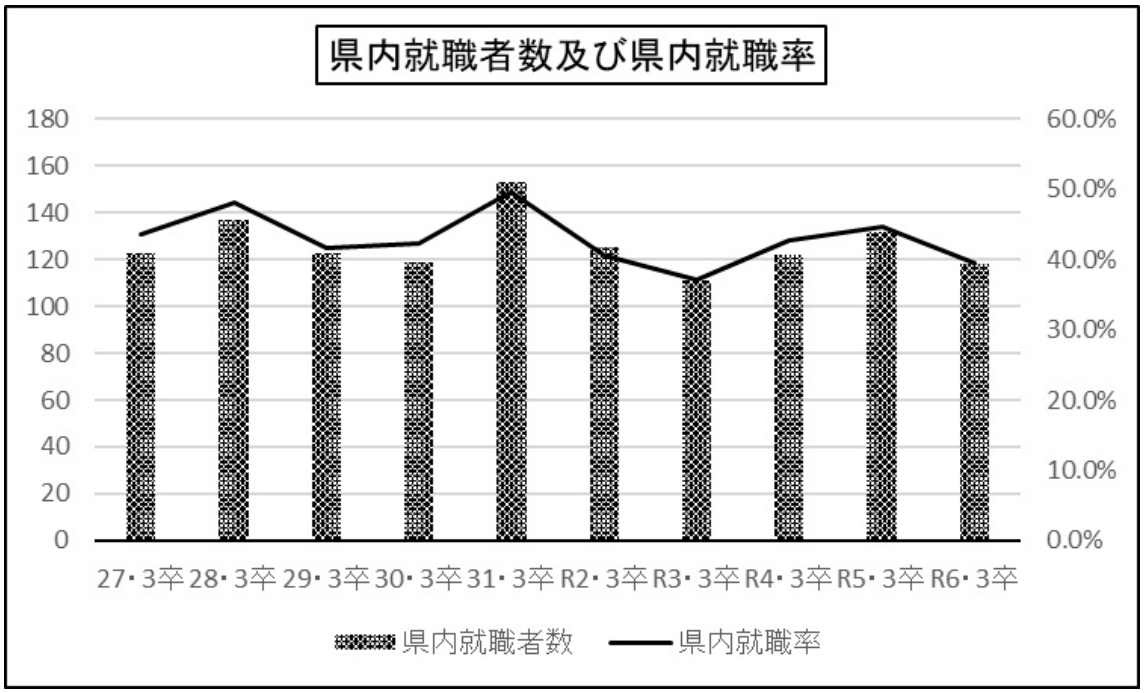
県内就職者数及び県内就職率
180
160
140
120
100
80
60
40
20
0
60.0%
50.0%
40.0%
30.0%
20.0%
10.0%
0.0%
27・3卒
28・3卒
29・3卒
30・3卒
31・3卒
R2・3卒
R3・3卒
R4・3卒
R5・3卒
R6・3卒
県内就職者数
県内就職率

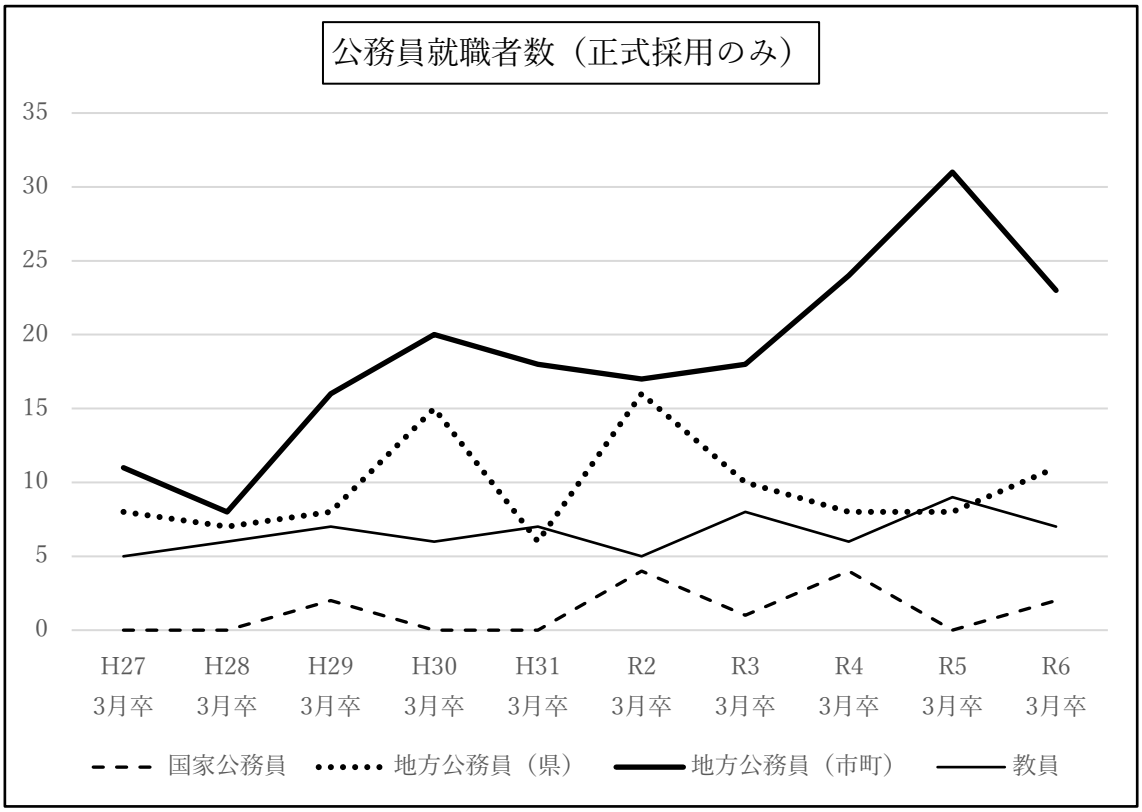
公務員就職者数（正式採用のみ）
35
30
25
20
15
10
5
0
H27 3月卒
H28 3月卒
H29 3月卒
H30 3月卒
H31 3月卒
R2 3月卒
R3 3月卒
R4 3月卒
R5 3月卒
R6 3月卒
国家公務員
地方公務員（県）
地方公務員（市町）
教員