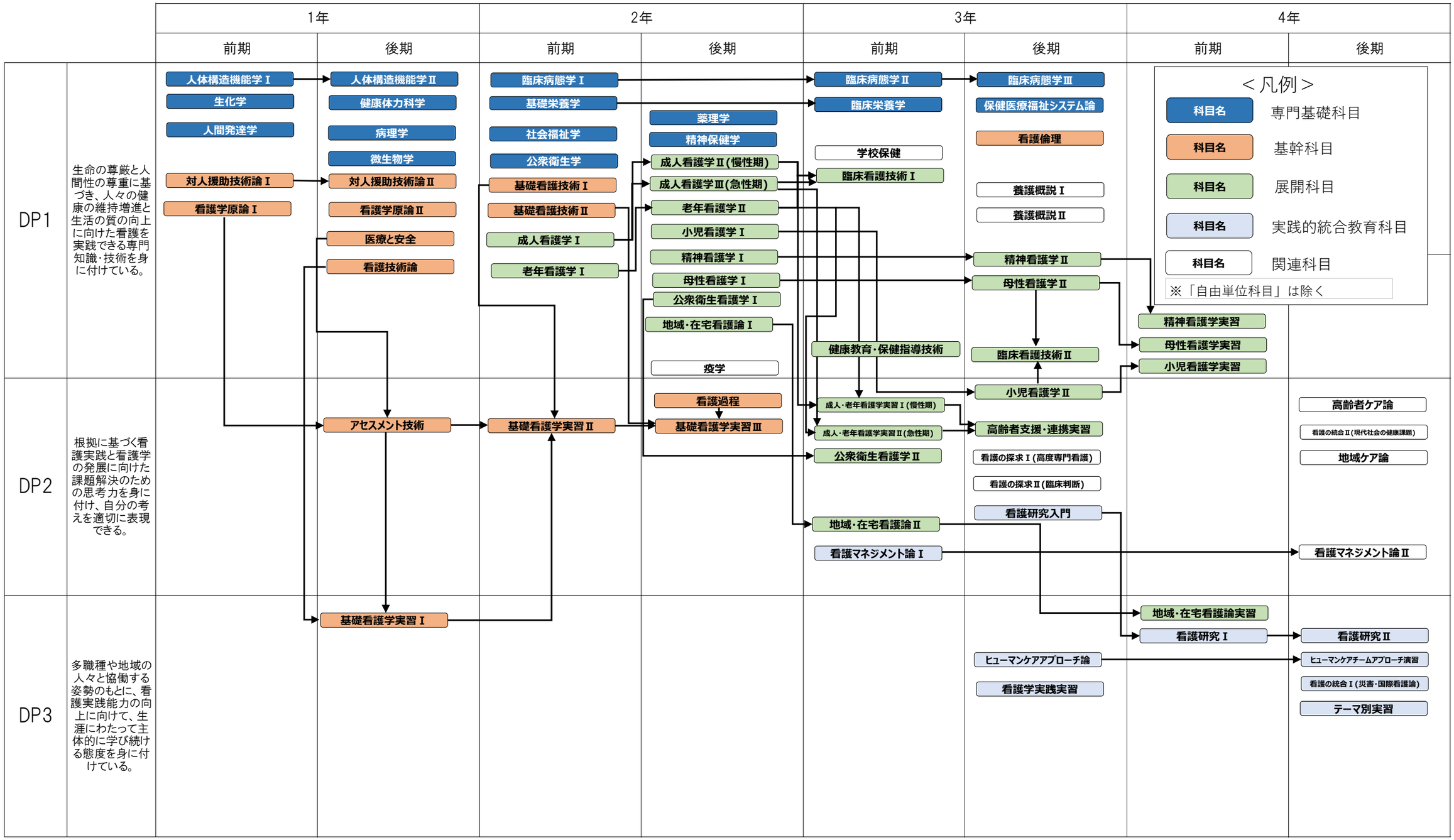令和4年（2022年）5月1日現在