

山口県立大学は、あなたの学びづくりのパートナーです。

山口県立大学

2013
年度

生涯学習

リカレント教育情報



やまぐち共生センター
山口県立大学附属地域共生センター

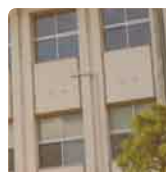
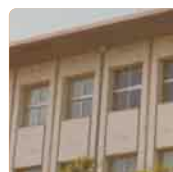

公開講座

大学の教育研究の成果を地域に還元し、県内の市町と共催して行う出前講義

【問い合わせ】山口県立大学附属地域共生センター 生涯学習部門 TEL：083-928-3495

国際文化学部公開講座

文化を紡ぎ、まちを創る 知りたい！人、まち、世界

【会場】宇部市シルバーふれあいセンター
3階 第3講座室

【受講料】無 料

【プログラム】

宇部市	6月22日(土)13:30～15:00	文化を手わたす 子ども・大人・高齢者ともに育てる未来の宝プロジェクト	国際文化学部教授	ウिल्ソン・エイミー
	6月29日(土)13:30～15:00	地域文化をほりおこす 炭坑・観光・宮本常一	国際文化学部教授	安溪 遊地
	7月6日(土)13:30～15:00	文化が人をつなぐードイツに学ぶ文化遺産を活かした観光	国際文化学部准教授	斉藤 理
	7月20日(土)13:30～15:00	文化を見せる・文化で魅せる 地域資源の活用と発信法	国際文化学部講師	倉田 研治

【申込先】宇部市総合政策部文化振興課 TEL：0836-34-8616

社会福祉学部公開講座

「助け愛」で地域づくり～みんなで考えたい～

【会場】美祢市市民会館2階 大会議室

【受講料】無 料

【プログラム】

美祢市	7月6日(土)13:30～15:00	成年後見制度を上手に活用して明るい高齢ライフ	社会福祉学部准教授	藪本 知二
	7月20日(土)13:30～15:00	認知症高齢者をみんなで支えあう	社会福祉学部教授	横山 正博
	7月27日(土)13:30～15:00	こころの健康が大切にされる地域づくり	社会福祉学部准教授	宮崎まさ江
	8月17日(土)13:30～15:00	人と人とのつながり、地域の結びつきについて	社会福祉学部教授	草平 武志

【申込先】美祢市教育委員会 生涯学習スポーツ推進課 TEL：0837-52-5261

看護栄養学部公開講座

見つめよう！こころとからだの健康～できることから始めよう～

【会場】防府市文化福祉会館3階 4号室

【受講料】無 料

託児あり

【プログラム】

防府市	6月29日(土)13:30～15:00	こころの中をのぞいてみよう	看護栄養学部教授	中村 仁志
	7月6日(土)13:30～15:00	笑いとユーモア	看護栄養学部教授	田中 愛子
	8月24日(土)13:30～15:00	あなたの食事を点検してみませんか？	看護栄養学部准教授	水津久美子
	8月31日(土)13:30～15:00	始めよう！フットケア	看護栄養学部准教授	張替 直美

【申込先】防府市教育委員会 教育部 生涯学習課 TEL：0835-23-3015



公開講演会

客員教授の特別講義など

【受講料】無 料

本学では、通常の教育内容をさらに充実させるために、広く社会で活躍されている著名人を「客員教授」に委嘱し、各学部（国際文化・社会福祉・看護栄養学部）ならびに全学を対象とした特別講義を開設しています。これらの特別講義は、公開講演会として地域の方々にも公開しています。どうぞお気軽にご参加ください。

今年度のプログラムについては、随時、大学のホームページでご案内します。

【問い合わせ】山口県立大学附属地域共生センター 生涯学習部門 TEL：083-928-3495

客員教授による
貴重な講義を
受けてみませんか？



公開授業

大学の授業を学生と共に受講する

地域学

前期

【開講期間】4月11日(木)～6月27日(木) 全10回
【時間】12:50～14:20 【会場】4号館D15教室
【講師】三好猛、松尾洋 他

【講義内容】
山口県の自然・文化・政治・経済などの特性や発展の可能性を理解するとともに、地域を創っていく、また、地域を活性化していく能力を身につけることを目指します。

環境問題

前期

【開講期間】4月12日(金)～7月26日(金) 全15回
【時間】10:20～11:50 【会場】6号館F204教室
【講師】安溪遊地 他

【講義内容】
身近な環境問題を足元から解決するための知恵と経験を学びます。自分の生活を再点検しながら、暮らしと環境を変えていくきっかけをつかむ生活者となることを目指します。

医学

前期

【開講期間】4月15日(月)～7月29日(月) 全15回
【時間】17:50～19:20 【会場】本館A32教室
【講師】田口敏彦 他

【講義内容】
患者自身が医療を選択し決定する「自己決定権」の確立に役立てられるよう、プログラムを構成しています。人間をトータルに捉え、多方面から医学・医療を解説していきます。

生命と生活の質特論

前期

【開講期間】4月20日(土)～5月25日(土) 全15回
【時間】9:00～16:10 【会場】4号館D15教室
【講師】江里健輔、志村哲郎、安溪遊地、吉村耕一

【講義内容】
心理的・社会的・メディカルな観点から、生・老・病・死の意味、障害者の当事者人権について、また世界の人々の暮らしとの対比など、ディスカッションやワークショップ形式の学びの中で、「今・ここ」を問いかけます。(大学院授業)

環境理論特別講義

前期

【開講期間】5月11日(土)・6月8日(土)・7月6日(土) 全3回
【時間】9:00～12:10 【会場】4号館D14教室
【講師】中原秀樹、安井至、山本良一

【講義内容】
「今、地球はどうなっているのだろうか？」環境問題に関わるトップレベルの研究者が、地球環境問題の今とこれからの対策について語ります。

初公開 暮らしの人類学

後期

【開講期間】10月3日(木)～平成26年1月30日(木) 全15回
【時間】17:50～19:20 【会場】本館安溪研究室
【講師】安溪遊地

【講義内容】
平和な暮らしの根っこは人権と環境を守ることから。それを守るために先人たちの歩みを学び、身近なところから実践します。山口県ゆかりの重源上人・宮本常一・国分直一・玉野井芳郎などの活躍も学ばせませす。(大学院授業)

初公開 生涯現役社会論

後期

【開講期間】10月8日(火)～平成26年1月28日(火) 全15回
【時間】12:50～14:20 【会場】4号館D11教室
【講師】坂本俊彦 他

【講義内容】
高齢化率が全国平均を約10年先行する山口県においては、生涯現役社会、すなわち高齢者の社会貢献活動への参加が促進されるような社会の構築が求められています。生涯現役社会づくりが求められる社会的背景、また現状と課題について理解するとともに、取組を構想する力を養います。

アフリカ・社会文化論 a

後期

【開講期間】10月8日(火)～平成26年1月28日(火) 全15回
【時間】14:30～16:00 【会場】3号館C12教室
【講師】安溪遊地 他

【講義内容】
アフリカ社会や文化について、最新の現地からの報告を交えて講義します。日本人の偏見やおごりを教えてくれるアフリカのパワフルな元氣と、その人たちが現代置かれている苦境について学びます。

初公開 現代社会論 b

後期

【開講期間】10月8日(火)～平成26年1月21日(火) 全14回
【時間】14:30～16:00 【会場】4号館D22教室
【講師】ウィルソン・エイミー

【講義内容】
日本人学生と留学生(カナダ、アメリカ、フィンランド、スペイン、中国、韓国など)とともに、グループワークやディスカッションをしながら、お互いの文化と社会について学び合います。
キーワード：個人主義・集団主義、子どもの文化、「甘え」、世界のホリデー、家、プライバシーなど

環境理論特別講義

後期

【開講期間】未定
【時間】未定 【会場】未定
【講師】未定

【講義内容】
地域で活動する企業や行政、地域に根ざした環境活動リーダーを招き、その実践活動やまちづくりへの展望を聞きながら、地域の未来を共に考えていきます。

公開授業の受講にあたって

公開授業は、本学の学生向けに開設している正規の授業を公開していますので、授業内容は受講者の方に特別に配慮したものではありません。また、単位の認定も行いませんので、あらかじめご了承の上お申し込みください。

【受講料】1回500円(10回以上受講の場合は5,000円)

【問い合わせ・申込先】山口県立大学附属地域共生センター 生涯学習部門 TEL: 083-928-3495

岩国市（玖珂）

健康は人生の宝 いつも青春 一生健康！！

【会場】玖珂総合センター 【受講料】1,500円

【プログラム】

5月25日(土)13:30～15:00	糖尿病を予防しよう	山口県立大学副学長	長坂 祐二
6月22日(土)13:30～15:00	家庭で行う感染防止対策	看護栄養学部講師	家入 裕子
7月20日(土)13:30～15:00	転倒を予防するために	看護栄養学部教授	藤村 孝枝
8月3日(土)13:30～15:00	生活習慣を振り返る 「睡眠」について考えてみよう	看護栄養学部准教授	吉村 真理
9月14日(土)13:30～15:00	老化の科学 不老不死は可能か？	看護栄養学部教授	吉村 耕一

【申込先】岩国市教育委員会玖珂支所 TEL：0827-82-5445

柳井市

今から始める ～健康づくり～

【会場】柳井市文化福祉会館 【受講料】1,500円

【プログラム】

6月29日(土)10:00～11:30	全身を動かし、生き生きした身体を取り戻しましょう	附属図書館長・教授	青木 邦男
7月6日(土)10:00～11:30	おいしく食べて健康寿命をアップしよう	看護栄養学部准教授	弘津 公子
7月20日(土)10:00～11:30	今日からできる簡単エクササイズ～運動は「量より質」体も心もマイペース～	別科助産専攻講師	三谷 明美
7月27日(土)10:00～11:30	老いを豊かに迎えるために～地域の支えあいとは～	看護栄養学部講師	後藤みゆき

【申込先】柳井市教育委員会生涯学習・スポーツ推進課 TEL：0820-22-2111（内線331）

下松市

生涯青春！楽しく学び暮らしに活かす

【会場】下松市市民交流拠点施設ほしらんどくだまつ 【受講料】1,500円

【プログラム】

6月1日(土)10:00～11:30	“ふくし”を知ってイキイキ暮らそう	社会福祉学部准教授	高木 健志
6月8日(土)9:30～11:00	人と人とのつながりとは？～高齢者の犯罪を通じて見えるもの～	社会福祉学部准教授	水藤 昌彦
6月15日(土)10:00～11:30	地域を活かすあなたの力	社会福祉学部准教授	内田 充範
6月22日(土)10:00～11:30	地域の資源を活かした町づくり	附属地域共生センター教授	前田 哲男

【申込先】下松市教育委員会生涯学習振興課 TEL：0833-45-1870

周南市

もうひととはな咲かせるための元気アップ講座～役に立つ暮らしのヒント～

【会場】周南市徳山保健センター 【受講料】1,500円

【プログラム】

5月25日(土)10:00～11:30	ゆっくり筋肉をほぐす運動でこころも身体もリフレッシュ	附属図書館長・教授	青木 邦男
6月1日(土)10:00～11:30	10万時間の過ごし方	附属地域共生センター教授	坂本 俊彦
6月8日(土)10:00～11:30	忘れても幸せに暮らせるヒント	社会福祉学部教授	横山 正博
6月15日(土)10:00～11:30	高齢期になって、もう一度家族と向き合っ	社会福祉学部准教授	二村 克行

【申込先】周南市生涯学習センター中央公民館 TEL：0834-22-8690

山口市（徳地）

食と健康見直し講座

【会場】未定 【受講料】無料

【プログラム】

10月18日(金)10:00～11:30	賢く食べてすこやかに生きる	看護栄養学部教授	乃木 章子
10月25日(金)10:00～11:30	健康食品とのつきあい方	看護栄養学部教授	人見 英里
11月1日(金)10:00～11:30	百歳高齢者に学ぶ健康の秘訣	看護栄養学部教授	田中マキ子

【申込先】徳地総合支所総務課 TEL：0835-52-1118



山陽小野田市

やまぐちの文学再発見

【会場】厚狭図書館 【受講料】1,500円

【プログラム】

9月7日(土)13:30～15:00	中原中也と短歌	山口県立大学名誉教授	福田百合子
9月14日(土)13:30～15:00	与謝野鉄幹と林滝野	附属郷土文学資料センター研究員	加藤 禎行
9月28日(土)13:30～15:00	大内氏と奇談～江戸時代の怪異小説集『伽婢子』『狗張子』より～	附属郷土文学資料センター研究員	木越 俊介
10月5日(土)13:30～15:00	『平家物語』に建礼門院の悲劇を読む	附属郷土文学資料センター所長	稲田 秀雄

【申込先】山陽小野田市教育委員会社会教育課 TEL：0836-82-1203

地域づくりをプロデュース 新しい公民館のあり方を求めて 【会 場】長門市物産観光センター 【受講料】1,000円

長門市

【プログラム】

- | | | | |
|---------------------|----------------------|--------------|-------|
| 6月13日(木)14:00～15:30 | [講義]「協働のまちづくり」と「公民館」 | 附属地域共生センター教授 | 坂本 俊彦 |
| 6月20日(木)14:00～15:30 | [演習]地域課題とその原因について考える | 附属地域共生センター教授 | 坂本 俊彦 |
| 6月27日(木)14:00～15:30 | [熟議]地域課題の解決方法について考える | 附属地域共生センター教授 | 坂本 俊彦 |

【申込先】長門市教育委員会生涯学習スポーツ振興課 TEL:0837-23-1259

文化の壁を越えて～ヨーロッパ・アジア・アフリカの地域づくり～ 【会 場】阿武町町民センター 他 【受講料】1,000円

阿武町

【プログラム】

- | | | | |
|---------------------|--------------------------------------|-----------|-------|
| 6月8日(土)10:00～11:30 | 中国に輸出された鎌倉時代の防長の材木 | 国際文化学部准教授 | 伊藤 幸司 |
| 6月15日(土)10:00～11:30 | 文化が人をつなぐ～ドイツに学ぶ文化遺産を活かした観光～ | 国際文化学部准教授 | 斉藤 理 |
| 6月22日(土)10:00～11:30 | アフリカの日常生活に学ぶ地域づくりの課題～水辺の暮らしと物々交換の経済～ | 国際文化学部教授 | 安溪 遊地 |

【申込先】阿武町教育委員会社会教育係 TEL:08388-2-0501

地域環境アドバイザー養成講座<基礎・学習編> 【会 場】山口県立大学 他 【受講料】3,000円

山口県立大学

【プログラム】

- | | | | |
|---------------------|--------------------------|--------------|-------|
| 6月4日(火)18:30～20:00 | 住まいと省エネルギー | 附属地域共生センター教授 | 前田 哲男 |
| 6月11日(火)18:30～20:00 | 都市と環境問題 | 附属地域共生センター教授 | 前田 哲男 |
| 6月18日(火)18:30～20:00 | 水と環境～地球における水環境～ | 山口県立大学名誉教授 | 伊原 靖二 |
| 6月25日(火)18:30～20:00 | 水と環境～山口の水環境～ | 山口県立大学名誉教授 | 伊原 靖二 |
| 7月2日(火)18:30～20:00 | 21世紀の食糧問題「これで良いのか食料自給率！」 | 共通教育機構教授 | 小川 雅広 |
| 7月9日(火)18:30～20:00 | 21世紀の食糧問題「どうする食料自給率」 | 共通教育機構教授 | 小川 雅広 |
| 7月16日(火)18:30～20:00 | 地球2.3個分の暮らし | 共通教育機構准教授 | 今村 主税 |
| 7月23日(火)18:30～20:00 | そのエコ！本当にエコですか？ | 共通教育機構准教授 | 今村 主税 |
| 7月30日(火)18:30～20:00 | 地球温暖化と省資源・省エネルギー | 共通教育機構教授 | 新谷 明雲 |
| 8月6日(火)18:30～20:00 | 電磁波と健康への影響 | 共通教育機構教授 | 新谷 明雲 |
| 8月31日(土)10:00～16:00 | 実践発表と交流ワークショップ | | |

【申込先】山口県立大学附属地域共生センター 生涯学習部門 TEL:083-928-3495

YPU(山口県立大学)すこやかライフセミナー 【会 場】山口県立大学地域交流スペース Yucca 【受講料】2,000円

山口県立大学

【講師】長坂祐二(山口県立大学副学長) 山崎あかね(看護栄養学部講師) 繁田真弓(看護栄養学部助教) 澄川朋子(看護栄養学部助手) 看護栄養学部学生(4年生)

【プログラム】「燃えよ！体脂肪～楽しく実行できる工夫がいっぱい！～」

- | | |
|----------------------|---------------------------------|
| 6月22日(土)13:30～15:30 | スタート！/簡単チェックで自分を知ろう |
| 7月27日(土)13:30～15:30 | 脂肪をためない暮らし方/脂肪をためない生活習慣について学ぼう |
| 8月24日(土)13:30～15:30 | ラジオ体操は優れたもの/正しいラジオ体操で脂肪を燃やそう |
| 9月28日(土)10:00～14:00 | 超簡単スマートクッキング /調理実習で賢い食生活の工夫を学ぼう |
| 10月26日(土)13:30～15:30 | ゴール！/達成感を分かち合おう |

【申込先】山口県立大学附属地域共生センター 生涯学習部門 TEL:083-928-3495



YPU(山口県立大学)生涯学習ボランティア講座 【会 場】山口県立大学

山口県立大学

山口県立大学生涯学習ボランティア登録者及び関心のある方を対象に、生涯学習ボランティアの基礎知識や在り方を学びます。

今年度のプログラムについては、随時、大学ホームページ等でご案内します。

【申込先】山口県立大学附属地域共生センター 生涯学習部門 TEL:083-928-3495

やまぐち桜の森カレッジ 生活や仕事、地域活動等における課題解決型専門講座

山口県立大学の教員による、基礎・総合講座及び専門講座で学習を積み、学習活動実践者、地域活動リーダー、職業人としての資質を磨きます。

【プログラム(予定)】

- | | |
|------------|-------------------------------------|
| 12月(1日程度) | 基礎・総合講座(基礎的・総合的な学習内容を全体講義で学ぶ) |
| 平成26年1月～2月 | 専門講座(コースに分かれて、指導者を中心に進めるゼミナール方式の学習) |
| 平成26年3月 | ゼミでの研究発表及び交流学習 |

【問い合わせ・申込先】山口県立大学附属地域共生センター 生涯学習部門 TEL:083-928-3495



キャリアアップコース

キャリアアップ研修

現職者のスキルアップ、職場復帰のための再教育、資格取得の支援等を目的とした研修

発達障害の理解と具体的な支援

発達障害の的確な理解は、具体的に有効な支援へつながっていきます。受講者は専門的に学ぶとともに、事例検討をとおして、専門職としてのスキルアップを図ります。

【対象】小・中・高等学校教諭、養護教諭、幼稚園教諭、保育士、児童福祉施設職員、障害児施設職員

【定員】150名【会場】山口県立大学6号館F204教室【受講料】5,000円【日時】未定

【講師】中村仁志（看護栄養学部教授）、藤田久美（社会福祉学部教授）

詳細については、随時、大学のホームページ等でご案内します。

【問い合わせ・申込先】山口県立大学附属地域共生センター 生涯学習部門 TEL：083-928-3495



ヒューマンケア・チームアプローチ

他の職種や地域と連携する上で大切な「自由に発言でき、気軽に出席できる会議」を運営するファシリテーション・スキルを強化し、保健・医療・福祉の現場で患者・利用者のQOLを高めるためにチームとして働くことのできる機能を醸成します。

【対象】管理栄養士、社会福祉士、看護師、ケアマネジャー【定員】30名【会場】山口県セミナーパーク

【受講料】10,000円【日時】未定

【講師】長坂祐二（山口県立大学副学長）加登田恵子（附属地域共生センター所長）吉村真理（看護栄養学部准教授）

【プログラム】

1日目：セッション1 ・アイスブレイク・アクティビティ

・講義（問題提起）

・チームアプローチと各自の役割

セッション2 ・講義（保健・医療・福祉とチームアプローチ）

セッション3 ・グループワーク（インシデントの提示）

セッション4 ・グループワーク

2日目：セッション5 ・プレゼンテーション

セッション6 ・振り返り

宿泊型ワークショップで
理解を深めます。



詳細については、随時、大学のホームページ等でご案内します。

【問い合わせ・申込先】山口県立大学附属地域共生センター 生涯学習部門 TEL：083-928-3495

介護方法のスキルアップ 人の動かし方から、オムツケアまで

介護は身体的・精神的につらい側面を有します。しかしこれは、介護方法を知らないことによって起きることがしばしばで、自らがつらい“介護地獄へ身を投じる”ことをしているのかもしれませんが。そこで、本研修では、介護を要する人をどのように動かせば良いのか、さらにQOLの高いオムツケアについて、講義と演習で習得します。

【対象】介護施設職員、看護師、社会福祉士、ケアマネジャー【定員】100名【会場】山口県立大学【受講料】5,000円

【日時】未定【講師】田中マキ子（看護栄養学部教授）

【プログラム】

セッション1 講義

・ポジショニングとは何か：人の動かし方の極意

・人の尊厳を尊重したオムツケアの極意

セッション2 2グループに分かれて、交互に2つの内容を受講

・第1グループ：ポジショニング方法の演習

・第2グループ：オムツケアの演習

詳細については、随時、大学のホームページ等でご案内します。

【問い合わせ・申込先】山口県立大学附属地域共生センター 生涯学習部門 TEL：083-928-3495

看護研修センター事業

地域医療における看護ケアの質の向上に貢献するため、2009年4月1日、看護研修センターが山口県立大学に設置されています。看護研修センターでは看護教員養成講習会や感染管理に関する研修会を行っています。

・看護教員養成講習会（受講に関する問い合わせ：山口県健康福祉部医務保健課 TEL：083-933-2928）

・感染管理に関する研修会等

各講習会・研修会の詳細については、大学のホームページをご覧ください。

【問い合わせ】山口県立大学看護研修センター TEL：083-933-1411

教員免許状更新講習

山口県立大学は、平成 25 年度教員免許状更新講習の開催を文部科学省から認定されました。2 日間に渡る必修領域と、山口県立大学の特色を活かした選択領域を 13 講習をご用意いたしました。

【対象】幼・小・中・高等学校教諭、特別支援学校教諭、養護教諭 他 【会場】山口県立大学

【受講料】必修領域（時間数：12 時間）12,000 円、選択領域（時間数：6 時間）6,000 円 【講師】山口県立大学教員

【申込方法】教員免許状更新講習システム（<https://www.kousinkousyu.jp/chuusi-u/>）からお申し込みください。

お申し込みは先着順で、定員に達し次第、自動的に締め切ります。

【プログラム】

8 月 21 日（水）/ 情報リテラシー - 特にコミュニケーションツールについて -（選択、定員：40 名）

学校と裁判（選択、定員：30 名）

地球環境と未来へのかかわり（選択、定員：30 名）

子供の心の問題についての理解と支援（選択、定員：70 名）

8 月 22 日（木）/ 英語を専門としない教員のための英語教授法「初級編」（選択、定員：20 名）

養護教諭のためのフィジカルアセスメント（選択、定員：20 名）

読書が育む豊かな人間性 - 学校図書館を活かす -（選択、定員：50 名）

生と死から学びのちの教育（選択、定員：70 名）

8 月 23 日（金）/ 英語を専門としない教員のための英語教授法「中級編」（選択、定員：20 名）

科学的なトレーニング理論とその実践的展開（選択、定員：15 名）

家族・子育てを理解する「理論」を求めて～子どもの人格形成を「家族力動論」から分析する～（選択、定員：50 名）

協同の教育を学ぶ（選択、定員：70 名）

8 月 26 日（月）/ カウンセリングの理論と技術（選択、定員：40 名）

8 月 26 日（月）、8 月 27 日（火）/ 教育の最新事情（必修、定員 / 190 名）

【問い合わせ】山口県立大学附属地域共生センター 教員免許状更新講習担当 TEL：083-928-3005



その他の情報

山口県立大学地域交流スペース Yucca（ユッカ）の事業

山口県立大学では、学生・教職員と地域との交流を深めることにより、地域の教育力と若者のエネルギーを生かし合うことによって、生き生きとした地域社会づくりに資するために、『山口県立大学 地域交流スペース Yucca（ユッカ）』を開設しています。

心とからだの相談室

健康や家庭の悩み・不安に対して、本学の教員がそれぞれの専門性を活かして相談に応じています。

【相談料】40 分 3,000 円 【日時】平日 9:00 ~ 17:00（コーディネーターが調整します。）

花華サロン

講師の先生に習いながら季節のお花を活けます。ティータイムでおしゃべりも。

【参加費】500 円（花代として）【日時】（原則）毎月第 3 月曜日 10:00 ~ 12:00

やまぐち韓国研究会

県大生、留学生と地域の方が一緒に韓国の歴史や文化について学んでいます。

【参加費】会費制 【日時】（原則）毎月第 2 日曜日 9:30 ~ 11:30

中日文化交流会

中国と日本、それぞれの文化や暮らしなどについて、学生の発表などを聞きながら楽しく学びます。

【参加費】1,000 円 【日時】毎月第 3 日曜日 9:30 ~ 12:30

中国語講座

中国人留学生に中国語を習います。初心者でも大丈夫。「ニーハオ」から始めましょう！

【参加費】実費（教材費など）【日時】毎月第 1・3 金曜日 13:30 ~ 15:30

BabyCafe（対象：0 ~ 3 歳のお子さんとその保護者）

自由に遊べる日の他、大学教員の提供する話題でおしゃべりしたり、学生企画のプログラムを親子で楽しんだりします。

【参加費】100 円 【日時】毎週水曜日または木曜日 10:30 ~ 12:00

子育てピアカウンセリング Yucca（対象：未就学児を子育て中の親子）

子育て中の親同士でゆっくり語り合います。臨床心理士と助産師が進行役を務めます。

【参加費】200 円 【日時】（原則）奇数月第 4 金曜日 10:00 ~ 12:00

ママかんフリーカフェ（対象：発達気になるお子さんをもつご家族）

診断の有無や年齢に関わらず、発達気になるお子さんを持つご家族のための、交流・情報交換のためのフリーカフェです。専門家、親の会、学生スタッフが運営しています。

【日時】（4 ~ 7 月・原則）第 4 木曜日 10:00 ~ 12:00（10 ~ 2 月・原則）第 2 火曜日 10:00 ~ 12:00

日時は変更になることがありますので、参加をご希望の方は事前に以下の連絡先までご連絡ください。

【すべての問い合わせ・申込先】山口県立大学地域交流スペース Yucca（ユッカ） TEL：083-934-8011



山口県立大学ではこんな学びができます



キャリアアップコース

キャリアアップ研修

看護職・社会福祉職・栄養職・教育職等の
キャリアアップ研修

現職者のスキルアップ、職場復帰のための再教育、
資格取得の支援等を目指した研修

本学の専門性を活かした
研修でスキルアップを
目指しましょう！

新しい取り組みへの
ステップアップを
お手伝いします！

生涯学習発展コース

日常生活や地域活動、職業生活等に役立てるような、
専門的、体系的、実践的な生涯学習機会を提供します。

サテライトカレッジ

本学講師が県内の市町に
出向いて行う参加型専門講座

課題解決型（各3～11回）
同市町で5年程度継続して実施

やまぐち桜の森カレッジ

生活や仕事、地域活動等に
おける課題解決型専門講座

ゼミナール形式で実施
大学キャンパス内で実施
基礎・総合講座と専門講座

大学ってどんなところ？
ちょっとのぞいて
みませんか？

生涯学習基礎コース

本学の教育・研究の成果を地域に還元し、
幅広い層の県民に分かりやすく、興味のもてる学習機会を提供します。

公開講座

県内の市町と
共催して行う出前講座

各学部が各1講座を提供
生活密着型の教養講座（各4回）
県内市町を巡回

公開講演会

客員教授の
特別講義を公開

客員教授特別講義
公開講演会

公開授業

本学の授業を公開

本学の授業を学生と共に受講
基礎・教養科目中心

あなたご自身や職場、そしてグループ・団体などの学習や研修活動など、
生涯学習に関するご相談・お問い合わせは、地域共生センター生涯学習部門へお気軽にどうぞ！！



公立大学法人
山口県立大学
Yamaguchi Prefectural University

山口県立大学附属地域共生センター 生涯学習部門

〒753-8502 山口市桜畠3丁目2番1号

TEL/FAX：083-928-3495（受付時間8:40～17:10 土日祝祭日は除く）

E-mail：manabi@yamaguchi-pu.ac.jp

ホームページ：http://www.yamaguchi-pu.ac.jp/